АПТЭК

ассоциация проектировщиков топливно-энергетического комплекса

Регистрационный номер записи в государственном реестре саморегулируемых организаций № СРО-П-021-28082009 от 19.01.2018 г

ДОКУМЕНТАЦИЯ ПО ПЛАНИРОВКЕ ТЕРРИТОРИИ

для строительства, реконструкции, эксплуатации линейного объекта «Автомобильная дорога № 3 ООО «Соврудник» в Северо-Енисейском районе Красноярского края»

ПРОЕКТ ПЛАНИРОВКИ ТЕРРИТОРИИ И ПРОЕКТ МЕЖЕВАНИЯ ТЕРРИТОРИИ

Раздел 6

Основная часть проекта межевания территории

4-ППТиПМТ/2021-6

Технический заказчик – ООО «Соврудник»

Красноярский край,
Северо-Енисейский район

г. Кемерово
2021

АПТЭК

ассоциация проектировщиков топливно-энергетического комплекса

Регистрационный номер записи в государственном реестре саморегулируемых организаций № СРО-П-021-28082009 от 19.01.2018 г

ДОКУМЕНТАЦИЯ ПО ПЛАНИРОВКЕ ТЕРРИТОРИИ

для строительства, реконструкции, эксплуатации линейного объекта «Автомобильная дорога № 3 ООО «Соврудник» в Северо-Енисейском районе Красноярского края»

ПРОЕКТ ПЛАНИРОВКИ ТЕРРИТОРИИ

Раздел 6

Текстовая часть

4-ППТиПМТ/2021-6

Технический заказчик – ООО «Соврудник»

Красноярский край,
Северо-Енисейский район

Генеральный директор *З.Ф. Абдулхаков*

Главный инженер проекта *А.А. Барышева*

г. Кемерово
2021

СОСТАВ ДОКУМЕНТАЦИИ ПО ПЛАНИРОВКЕ ТЕРРИТОРИИ

Номер раздела	Обозначение	Наименование
Основная часть проекта планировки территории		
1	4-ППТиПМТ/2021-1	Раздел 1. Проект планировки территории. Графическая часть
2	4-ППТиПМТ/2021-2	Раздел 2. Положение о размещении линейных объектов
Материалы по обоснованию проекта планировки территории		
3	4-ППТиПМТ/2021-3	Раздел 3. Материалы по обоснованию проекта планировки территории. Графическая часть
4	4-ППТиПМТ/2021-4	Раздел 4. Материалы по обоснованию проекта планировки территории. Пояснительная записка
Основная часть проекта межевания территории		
5	4-ППТиПМТ/2021-5	Раздел 5. Проект межевания территории. Графическая часть
6	4-ППТиПМТ/2021-6	Раздел 6. Проект межевания территории. Текстовая часть
Материалы по обоснованию проекта межевания территории		
7	4-ППТиПМТ/2021-7	Раздел 7. Материалы по обоснованию проекта межевания территории. Графическая часть.
8	4-ППТиПМТ/2021-8	Раздел 8. Материалы по обоснованию проекта межевания территории. Пояснительная записка.

ИНФОРМАЦИЯ ОБ ИСПОЛНИТЕЛЕ

Настоящая документация по планировке территории для строительства, реконструкции, эксплуатации линейного объекта «Автомобильная дорога № 3 ООО «Соврудник» в Северо-Енисейском районе Красноярского края» разработана Обществом с ограниченной ответственностью «Ассоциация проектировщиков топливно-энергетического комплекса» (ООО «АПТЭК»).

Возможность разработки документации по планировке территории ООО «АПТЭК» подтверждает Выписка из реестра членов саморегулируемой организации № 2100/01 ХО от 03.08.2021 г. (регистрационный номер записи в государственном реестре саморегулируемых организаций СРО-П-021-28082009).

Главный инженер проекта Барышева А.А. включена в состав национального реестра специалистов по подготовке проектной документации рег. № П-011660 от 29.08.2017 г.

Юридический адрес:

630024, г. Новосибирск, ул. Ватутина 42А, оф. 2

Телефон ГИП: +7 909 518 88 99

e-mail: aptek_kemerovo@mail.ru

СПРАВКА О СООТВЕТСТВИИ ПРОЕКТНОЙ ДОКУМЕНТАЦИИ ДЕЙСТВУЮЩИМ НОРМАМ, ПРАВИЛАМ И ТРЕБОВАНИЯМ ОРГАНОВ ГОСУДАРСТВЕННОГО НАДЗОРА РФ

Настоящая документация по планировке территории разработана в соответствии с техническим заданием на проектирование, документами об использовании земельных участков для строительства, техническими регламентами, действующими нормативными документами в области охраны труда и промышленной безопасности, охраны окружающей природной среды.

Документация по планировке территории разработана в соответствии с требованиями государственных норм, правил, стандартов, технических условий и исходных данных, выданных органами государственного надзора (контроля) и заинтересованными организациями при разработке основного проекта.

Решения, принятые в настоящей документации по планировке территории, соответствуют требованиям действующего законодательства РФ в сфере градостроительной и кадастровой деятельности.

Главный инженер проекта *А.А. Барышева*

СОДЕРЖАНИЕ

СОСТАВ ДОКУМЕНТАЦИИ ПО ПЛАНИРОВКЕ ТЕРРИТОРИИ 2
ИНФОРМАЦИЯ ОБ ИСПОЛНИТЕЛЕ 3
СПРАВКА О СООТВЕТСТВИИ ПРОЕКТНОЙ ДОКУМЕНТАЦИИ ДЕЙСТВУЮЩИМ НОРМАМ, ПРАВИЛАМ И ТРЕБОВАНИЯМ ОРГАНОВ ГОСУДАРСТВЕННОГО НАДЗОРА РФ 4
СОДЕРЖАНИЕ 5
ВВЕДЕНИЕ 6
НАЗНАЧЕНИЕ И ОБЛАСТЬ ПРИМЕНЕНИЯ 7
ТЕКСТОВАЯ ЧАСТЬ 9
1. ПЕРЕЧЕНЬ ОБРАЗУЕМЫХ ЗЕМЕЛЬНЫХ УЧАСТКОВ 9
2. ПЕРЕЧЕНЬ КООРДИНАТ ХАРАКТЕРНЫХ ТОЧЕК ОБРАЗУЕМЫХ ЗЕМЕЛЬНЫХ УЧАСТКОВ 33
3. СВЕДЕНИЯ О ГРАНИЦАХ ТЕРРИТОРИИ, ПРИМЕНИТЕЛЬНО К КОТОРОЙ ОСУЩЕСТВЛЯЕТСЯ ПОДГОТОВКА ПРОЕКТА МЕЖЕВАНИЯ 37
4. ВИД РАЗРЕШЕННОГО ИСПОЛЬЗОВАНИЯ ОБРАЗУЕМЫХ ЗЕМЕЛЬНЫХ УЧАСТКОВ, ПРЕДНАЗНАЧЕННЫХ ДЛЯ РАЗМЕЩЕНИЯ ЛИНЕЙНЫХ ОБЪЕКТОВ И ОБЪЕКТОВ КАПИТАЛЬНОГО СТРОИТЕЛЬСТВА, ПРОЕКТИРУЕМЫХ В СОСТАВЕ ЛИНЕЙНОГО ОБЪЕКТА, А ТАКЖЕ СУЩЕСТВУЮЩИХ ЗЕМЕЛЬНЫХ УЧАСТКОВ, ЗАНЯТЫХ ЛИНЕЙНЫМИ ОБЪЕКТАМИ И ОБЪЕКТАМИ КАПИТАЛЬНОГО СТРОИТЕЛЬСТВА, ВХОДЯЩИМИ В СОСТАВ ЛИНЕЙНЫХ ОБЪЕКТОВ, В СООТВЕТСТВИИ С ПРОЕКТОМ ПЛАНИРОВКИ ТЕРРИТОРИИ 39
ПРИЛОЖЕНИЯ 42
1. Постановление Администрации Северо-Енисейского района о принятии решения о подготовке документации по планировке территории для строительства, реконструкции, эксплуатации линейного объекта от 12.03.2021 г. № 132-п 43
2. Техническое задание на разработку и утверждение документации по планировке территории 47
3. Выписка из реестра членов саморегулируемой организации № 2100/01 ХО от 03.08.2021 г. 51
4. Квалификационный аттестат кадастрового инженера № 42-14-422 от 05.09.2014 г. 53
5. Выписки из ЕГРН 54
6. Выписка из ГЛР 80

ВВЕДЕНИЕ

Проект межевания территории для строительства, реконструкции, эксплуатации линейного объекта «Автомобильная дорога № 3 ООО «Соврудник» в Северо-Енисейском районе Красноярского края» подготовлен на основании Постановления Администрации Северо-Енисейского района № 132-п от 12.03.2021 г. «О принятии решения о подготовке документации по планировке территории для строительства, реконструкции, эксплуатации линейного объекта «Автомобильная дорога № 3 ООО «Соврудник» в Северо-Енисейском районе Красноярского края» и технического задания, которое является приложением к договору № 4-ППТиПМТ/2021 от 26.05.2021 г.

Технический заказчик – ООО «Соврудник».

Проект разработан в соответствии с материалами и результатами инженерно-геодезических изысканий, выполненных ООО НИП «СибМаркПроект» в марте 2020 г, а также инженерных изысканий, выполненных ООО «Прогноз-Изыскания».

Графические материалы проекта выполнены на основании инженерно-топографического плана, полученного в результате инженерных изысканий, в системе координат МСК – 167 (зона 4) и подготовлены кадастровым инженером, действующим на основании квалификационного аттестата и № 42-14-422 от 05.09.2014 г. Копия указанного документа представлена в Приложениях.

Настоящий проект выполнен на основании Схемы территориального планирования Северо-Енисейского района, в соответствии с нормативами градостроительного проектирования Красноярского края и Северо-Енисейского района, данных из Единого государственного реестра недвижимости, а также материалов лесоустройства.

НАЗНАЧЕНИЕ И ОБЛАСТЬ ПРИМЕНЕНИЯ

Проект межевания территории разработан на основании проекта планировки территории для строительства, реконструкции, эксплуатации линейного объекта «Автомобильная дорога № 3 ООО «Соврудник» в Северо-Енисейском районе Красноярского края» на территории Северо-Енисейского района Красноярского края.

Проект межевания территории разработан в границах элемента планировочной структуры, который устанавливается проектом планировки территории.

Целью настоящего проекта является определения местоположения границ образуемых и изменяемых земельных участков, в том числе обоснование оптимальных размеров и границ, необходимых для размещения линейного объекта.

Проект межевания территории является основанием для проведения кадастровых работ в отношении земельных участков, расположенных в границах проектируемого земельного отвода.

Для ведения работ, связанных с геодезическим и картографическим обеспечением государственного кадастра недвижимости, государственного мониторинга земель и землеустройства на территории Красноярского края применяется местная система координат МСК-167 (Приказ управления Федеральной службы государственной регистрации, кадастра и картографии по Красноярскому краю от 26.04.2013 г. № П/140).

Состав и содержание проекта межевания территории отвечает требованиям действующего земельного законодательства.

Графические материалы выполнены в программном комплексе AutoCad.

При подготовке проекта планировки территории использована следующая нормативно-правовая документация:

- Схема территориального планирования Северо-Енисейского района, утвержденная решением Северо-Енисейского районного Совета депутатов от 30.11.2009 № 654-57;
- Градостроительный кодекс Российской Федерации от 29 декабря 2004 г. № 190-ФЗ;
- Земельный кодекс Российской Федерации от 25.10.2001 г. № 136-ФЗ;
- Водный кодекс Российской Федерации от 3 июня 2006 г. № 74-ФЗ;
- Постановление правительства Российской Федерации «Об утверждении Положения о составе и содержании документации по планировке территории, предусматривающей размещение одного или нескольких линейных объектов» от 12.05.2017 г. № 564;

– Федеральный закон «Об автомобильных дорогах и о дорожной деятельности в Российской Федерации и о внесении изменений в отдельные законодательные акты Российской Федерации» от 08.11.2007 г. № 257-ФЗ;

– Постановление Правительства РФ от 02.09.2009 г. № 717 «О нормах отвода земель для размещения автомобильных дорог и (или) объектов дорожного сервиса»;

– СП 37.13330.2012 Промышленный транспорт. Актуализированная редакция СНиП 2.05.07-91*;

– Постановление Госстроя РФ от 27.02.2003 г. № 27 «Об Инструкции о порядке разработки, согласования, экспертизы и утверждения градостроительной документации»;

– СП 42.13330.2016 Градостроительство. Планировка и застройка городских и сельских поселений. Актуализированная редакция СНиП 2.07.01-89* (с Изменениями N 1, 2);

– Федеральный закон № 218-ФЗ от 13.07.2015 г. «О государственной регистрации недвижимости»;

– Федеральный закон № 221-ФЗ от 24.07.2007 г. «О кадастровой деятельности».

ТЕКСТОВАЯ ЧАСТЬ

1. Перечень образуемых земельных участков

Земли для размещения линейного объекта «Автомобильная дорога № 3 ООО «Соврудник» в Северо-Енисейском районе Красноярского края» расположены в границах Северо-Енисейского района Красноярского края.

Общая площадь используемых земель, занимаемых границами зон планируемого размещения линейного объекта, определена аналитическим методом с использованием программного комплекса AutoCad.

Общая проектная площадь используемых земель – 158114 кв. м (15,81 га).

Границы зон планируемого размещения проектируемого линейного объекта расположены в границах кадастровых кварталов 24:34:0080101 и 24:34:0080401.

Границы и координаты земельных участков в графических материалах проекта определены в системе координат МСК-167 (зона 4).

Перечень образуемых и (или) изменяемых земельных участков представлен в Таблице 1-1. Их границы отображены на Чертеже межевания территории, представленном в Разделе 5. Проект межевания территории. Графическая часть.

Таблица 1-1

№ п/п	Условный номер	Номера характерных точек	Кадастровые номера земельных участков, из которых образуются земельные участки	Площадь, кв.м.	Способ образования	Категория земель
1	:ЗУ1	1-9-1	-	4250	Образование земельного участка из земель, находящихся в государственной или муниципальной собственности	Необходимо перевести из категории земель «Земли сельскохозяйственного назначения» в категорию «Земли промышленности, энергетики, транспорта, связи, радиовещания, телевидения, информатики, земли для обеспечения космической деятельности, земли обороны, безопасности и земли иного специального назначения»
2	:ЗУ2	10-39-10		27939		
3	:ЗУ3	40-43-40		22		
4	:87/чзу1	44-49-44	24:34:0000000:87	481	Образование части	Земли промышленности, энергетики, транспорта, связи, радиовещания, телевидения, информатики, земли для обеспечения космической деятельности, земли обороны, безопасности и земли иного специального назначения
5	:92/чзу1	50-54-50	24:34:0000000:92	490		
6	:498	:498(1)	83-120-83	24:34:0080101:292	106975	66379	Раздел с сохранением исходного земельного участка в измененных границах	Земли лесного фонда
		:498)2)	121-124-121			424		
		:498(3)	125-146-125			40172		
7	:2727:ЗУ1	:2727:ЗУ1(1)	63-74-63	24:34:0000000:2727	17095	14300		
		:2727:ЗУ1(2)	75-82-75			2795		
8	:1173:ЗУ1		59-62-59	24:34:0080401:1173	18			
9	:1165:ЗУ1		55-58-55	24:34:0080401:1165	840		Образование части	

В соответствии со ст.1 Градостроительного кодекса РФ территории общего пользования – территории, которыми беспрепятственно пользуется неограниченный круг лиц (в том числе площади, улицы, проезды, набережные, береговые полосы водных объектов общего пользования, скверы, бульвары).

Сведения об отнесении (неотнесении) образуемых земельных участков к территории общего пользования отсутствуют ввиду того, что проектом межевания территории не предусматривается образование земельных участков, которые будут отнесены к территориям общего пользования или имуществу общего пользования.

В настоящем проекте межевания территории отсутствуют земельные участки, в отношении которых предполагаются их резервирование и (или) изъятие для государственных или муниципальных нужд, ввиду этого информация об условных номерах образуемых земельных участков, кадастровых номерах или иных ранее присвоенных государственных учетных номерах существующих земельных участков, в отношении которых предполагаются их резервирование и (или) изъятие для государственных или муниципальных нужд, а также их адреса или описание местоположения, перечень и адреса расположенных на таких земельных участках объектов недвижимого имущества отсутствует.

На земельных участках с кадастровыми номерами 24:34:0000000:87 и 24:34:0000000:92, расположенных по адресу: Красноярский край, Северо-Енисейский район, проектируемый линейный объект может быть размещен на условиях сервитута. В ЕГРН отсутствуют сведения о расположенных на указанных земельных участках объектах недвижимого имущества.

ХАРАКТЕРИСТИКИ ЛЕСНОГО УЧАСТКА, ПРОЕКТИРУЕМОГО ДЛЯ ПРЕДОСТАВЛЕНИЯ В ПОСТОЯННОЕ (БЕССРОЧНОЕ) ПОЛЬЗОВАНИЕ ВИД РАЗРЕШЕННОГО ИСПОЛЬЗОВАНИЯ ЛЕСОВ – СТРОИТЕЛЬСТВА, РЕКОНСТРУКЦИИ, ЭКСПЛУАТАЦИИ ЛИНЕЙНЫХ ОБЪЕКТОВ

Местоположение, границы и площадь проектируемого лесного участка

Категория земель – земли лесного фонда

Таблица 1-2

Наименование лесничества	Наименование участкового лесничества (хозяйства)	Номера лесных кварталов	Номера лесотаксационных выделов (их частей)	Площадь, га
Красноярский край Северо-Енисейский район				
В границах земельного участка с кадастровым номером – 24:34:0080101:498				
Северо-Енисейское лесничество	Тейское участковое лесничество	923	часть выдела 8	0,4547
			часть выдела 9	0,1177
			часть выдела 14	2,0168
			часть выдела 15	0,0211
			часть выдела 21	0,0053
			часть выдела 21	0,0424
			часть выдела 22	3,8098
			часть выдела 24	0,6308
			часть выдела 24	0,2318
			часть выдела 25	1,5170
			часть выдела 25	0,5754
			часть выдела 35	1,0230
			часть выдела 40	0,0460
			часть выдела 40	0,1542
			часть выдела 41	0,0241
			часть выдела 43	0,0147
			часть выдела 44	0,0101
			часть выдела 45	0,0026
Итого:	–	–	–	10,6975
В границах земельного участка с кадастровым номером – 24:34:0080401:1165				
Северо-Енисейское лесничество	Новокаламинское участковое лесничество	14	часть выдела 58	0,0840
Итого:	–	–	–	0,0840
В границах земельного участка с кадастровым номером – 24:34:0080401:1608				
Северо-Енисейское лесничество	Новокаламинское участковое лесничество	14	часть выдела 48	0,4208
			часть выдела 48	0,2639
			часть выдела 57	0,4736
			часть выдела 58	0,5512
Итого:	–	–	–	1,7095
В границах земельного участка с кадастровым номером – 24:34:0080401:1609				
Северо-Енисейское	Новокаламинское участковое лесничество	14	часть выдела 58	0,0018

лесничество				
Итого:	-	-	-	0,0018
Всего:	**-**	**-**	**-**	**12,4928**

Местоположение и границы лесного участка указаны на схеме расположения проектируемого лесного участка.

Целевое назначение лесов

В соответствии с приказом Федерального агентства лесного хозяйства от 18.07.2008 г. №207 «Об определении количества лесничеств на территории Красноярского края и установлении их границ» Тейское и Новокаламинское участковые лесничества входят в состав Северо-Енисейского лесничества.

На момент проектирования лесного участка, на территории Северо-Енисейского лесничества распространяется действие лесохозяйственного регламента, утвержденного Приказом Министерства лесного хозяйства Красноярского края от 26.09.2018 г. №1442-од.

Таблица 1-3

Распределение площади проектируемого лесного участка по видам целевого назначения лесов на защитные (по их категориям), эксплуатационные и резервные леса

Целевое назначение лесов	Площадь, га
1	2
Защитные леса, всего	6,4459
В том числе: 1) леса, расположенные на особо охраняемых природных территориях;	-
2) леса, расположенные в водоохранных зонах;	5,5210
3) леса, выполняющие функции защиты природных и иных объектов:	0,1177
Из них: 1) леса, расположенные в первом и втором поясах зон санитарной охраны источников питьевого и хозяйственно-бытового водоснабжения (леса, расположенные в границах соответствующих поясов зон санитарной охраны источников питьевого и хозяйственно-бытового водоснабжения, установленных в соответствии с требованиями законодательства в области обеспечения санитарно-эпидемиологического благополучия населения);	-
2) леса, расположенные в защитных полосах лесов (леса, расположенные в границах полос отвода железных дорог и придорожных полос автомобильных дорог, установленных в соответствии с законодательством Российской Федерации о железнодорожном транспорте, законодательством об автомобильных дорогах и о дорожной деятельности);	0,1177
3) леса, расположенные в зеленых зонах (леса, расположенные на землях лесного фонда и землях иных категорий, выделяемые в целях обеспечения защиты населения от воздействия неблагоприятных явлений природного и техногенного происхождения, сохранения и восстановления окружающей среды);	-
4) леса, расположенные в лесопарковых зонах (леса, расположенные на землях лесного фонда и землях иных категорий, используемые в целях организации отдыха населения, сохранения санитарно-гигиенической, оздоровительной функций и эстетической ценности природных ландшафтов);	-
5) горно-санитарные леса (леса, расположенные в границах зон округов санитарной (горно-санитарной) охраны лечебно-оздоровительных местностей и курортов,	-

Целевое назначение лесов	Площадь, га
установленных в соответствии с законодательством Российской Федерации о природных лечебных ресурсах, лечебно-оздоровительных местностях и курортах).	
4) ценные леса:	0,8072
Из них: 1) государственные защитные лесные полосы (леса линейного типа, искусственно созданные в лесостепных, степных зонах, зонах полупустынь и пустынь, выполняющие климаторегулирующие, почвозащитные, противоэрозионные и водорегулирующие функции);	-
2) противоэрозионные леса (леса, предназначенные для охраны земель от эрозии);	-
3) пустынные, полупустынные леса (леса, расположенные в зоне полупустынь и пустынь, выполняющие защитные функции);	-
4) лесостепные леса (леса, расположенные в степной зоне, лесостепной зоне, выполняющие защитные функции);	-
5) лесотундровые леса (леса, расположенные в неблагоприятных природно-климатических условиях на границе с тундрой, выполняющие защитные и климаторегулирующие функции);	-
6) горные леса (леса, расположенные в зоне горного Северного Кавказа и горного Крыма, в Южно-Сибирской горной зоне, в иных горных местностях на границе с верхней безлесной частью горных вершин и хребтов (малолесные горные территории), имеющие защитное и противоэрозионное значение);	-
7) леса, имеющие научное или историко-культурное значение (леса, расположенные на землях историко-культурного назначения и в зонах охраны объектов культурного наследия, леса, являющиеся объектами исследований генетических качеств деревьев, кустарников и лиан (генетические резерваты), образцами достижений лесохозяйственной науки и практики, а также уникальные по продуктивности леса);	-
8) леса, расположенные в ореховo-промысловых зонах (леса, являющиеся сырьевой базой для заготовки кедровых орехов);	-
9) лесные плодовые насаждения (леса, в составе которых произрастают ценные плодово-ягодные и орехоплодные породы деревьев и кустарников);	-
10) ленточные боры (леса, исторически сформировавшиеся в жестких почвенно-климатических условиях среди безлесных степных, полупустынных и пустынных пространств, имеющие важное климаторегулирующее, почвозащитное и водоохранное значение);	-
11) запретные полосы лесов, расположенные вдоль водных объектов (леса, примыкающие непосредственно к руслу реки или берегу другого водного объекта, а при безлесной пойме - к пойме реки, выполняющие водорегулирующие функции);	0,8072
12) нерестоохранные полосы лесов (леса, расположенные в границах рыбоохранных зон или рыбохозяйственных заповедных зон, установленных в соответствии с законодательством о рыболовстве и сохранении водных биологических ресурсов).	-
5) городские леса.	-
Эксплуатационные леса	6,0469
Резервные леса	-
Итого:	**12,4928**

Количественные и качественные характеристики проектируемого лесного участка

Количественные и качественные характеристики проектируемого лесного участка составляются на основании данных государственного лесного реестра (таксационные описания, лесоустроительные планшеты, планы лесонасаждений с учетом текущих изменений). Текущими изменениями в лесоустроительных материалах являются все происходящие изменения в лесном фонде в течение ревизионного периода (с момента последнего лесоустройства по настоящее время), связанные с хозяйственной

деятельностью, воздействием природных факторов, изменением лесного законодательства, проведением натурных обследований и др. Заверенные лесничеством копии материалов лесоустройства с учетом текущих изменений являются обязательным приложением к проектной документации.

Год (годы) последнего лесоустройства территории, на которой проектируется лесной участок: 2002, 2003.

Распределение земель

Таблица 1-4.1

Распределение площади проектируемого лесного участка по категориям земель лесного фонда

Показатели	Площадь, га
1. Общая площадь земель лесного фонда	12,4928
2. Лесные земли, всего	10,7445
2.1. Покрытые лесной растительностью, всего	10,4806
2.1.1. В том числе лесные культуры	-
2.2. Не покрытые лесной растительностью, всего	0,2639
в том числе: несомкнувшиеся лесные культуры	-
лесные питомники, плантации	-
редины естественные	-
фонд лесовосстановления, всего	0,2639
в том числе: гари	-
погибшие древостои	-
вырубки	0,2639
прогалины, пустыри	-
3. Нелесные земли, всего	1,7483
в том числе:	
пашни	-
сенокосы	-
пастбища, луга	-
воды	0,4984
дороги, просеки	0,2269
усадьбы и пр.	-
болота	-
пески	-
прочие земли*	1,0230

* прочие земли представлены отвалами площадью 1,0230 га

Таблица 1-4.2

Распределение площади проектируемого лесного участка по категориям земель лесного фонда (для договора аренды лесного участка)

Общая площадь, га	в том числе									
	лесные земли					нелесные земли				
	занятые лесными насажде-ниями - всего	в том числе покрытые лесными культурами	не занятые лесными насажде-ниями	в том числе лесные питомники, плантации	итого	дороги	просеки	болота	другие	итого
1	2	3	4	5	6	7	8	9	10	11
Защитные леса										
6,4459	4,5905	-	0,2639	-	4,8544	0,0701	-	-	1,5214	1,5915
Эксплуатационные леса										
6,0469	5,8901	-	-	-	5,8901	0,1542	0,0026	-	-	0,1568
Всего по лесному участку										
12,4928	10,4806	-	0,2639	-	10,7445	0,2243	0,0026	-	1,5214	1,7483

Характеристика насаждений проектируемого лесного участка

Таблица 1-5

Целе-вое назначение лесов	Участковое лесничест-во, урочище (при наличии), лесной квартал	Хозяйство, преобладающая порода	Площадь (га) / запас древесины при наличии (тыс. куб. м)	в том числе по группам возраста древостоя (га / тыс. куб. м)			
				Молод-няки	Средне-возрастные	Приспе-вающие	Спелые и перес-тойные
1	2	3	4	5	6	7	8
Защитные леса	Тейское участковое лесничество 923	Хвйон., Сосна	2,9550/ 0,4186	-	2,9550/ 0,4186	-	-
		Хвйон., Листв-ца	0,1177/ 0,0129	-	0,1177/ 0,0129	-	-
		Хвйон., Ед.д., Листв-ца	0,0000/ 0,0001	-	0,0000/ 0,0001	-	-
		Хвйон., Ель	0,4547/ 0,0591	-	0,4547/ 0,0591	-	-
		Мягколиств., Куст	0,0053/ 0,0001	0,0053/ 0,0001	-	-	-
		ДОРОГА ЛЕСНАЯ	0,0701/-	-	-	-	-
		ОТВАЛЫ	1,0230/-	-	-	-	-
		РЕКА	0,0248/-	-	-	-	-
Итого по защитным лесам	3,5327 га 0,4908 т.куб.м	Хвйон., Сосна	2,9550/ 0,4186	-	2,9550/ 0,4186	-	-
		Хвйон., Листв-ца	0,1177/ 0,0129	-	0,1177/ 0,0129	-	-
		Хвйон., Ед.д., Листв-ца	0,0000/ 0,0001	-	0,0000/ 0,0001	-	-
		Хвйон., Ель	0,4547/ 0,0591	-	0,4547/ 0,0591	-	-
		Мягколиств., Куст	0,0053/ 0,0001	0,0053/ 0,0001	-	-	-
	1,1179 га	ДОРОГА ЛЕСНАЯ	0,0701/-	-	-	-	-
		ОТВАЛЫ	1,0230/-	-	-	-	-
		РЕКА	0,0248/-	-	-	-	-
Эксплуатацион ные леса	Тейское участковое лесничество 923	Хвйон., Сосна	5,8266/ 0,9144	-	5,8266/ 0,9144	-	-
		Хвйон., Ед.д., Сосна	0,0000/ 0,1748	-	0,0000/ 0,1748	-	-
		Хвйон., Листв-ца	0,0211/ 0,0036	-	-	-	0,0211/ 0,0036
		Хвйон., Ед.д., Листв-ца	0,0000/ 0,0006	-	0,0000/ 0,0006	-	-
		Мягколиств., Куст	0,0424/ 0,0004	0,0424/ 0,0004	-	-	-
		ДОРОГА ЛЕСНАЯ	0,1542/-	-	-	-	-

Эксплуатационные леса	Тейское участковое лесничество 923	ПРОСЕКИ	0,0026/-	-	-	-	-
Итого по эксплуатационным лесам	5,9801 га 1,0938 т.куб.м	Хвйон., Сосна	5,8266/ 0,9144	-	5,8266/ 0,9144	-	-
		Хвйон., Ед.д., Сосна	0,0000/ 0,1748	-	0,0000/ 0,1748	-	-
		Хвйон., Листв-ца	0,0211/ 0,0036	-	-	-	0,0211/ 0,0036
		Хвйон., Ед.д., Листв-ца	0,0000/ 0,0006	-	0,0000/ 0,0006	-	-
		Мягколиств., Куст	0,0424/ 0,0004	0,0424/ 0,0004	-	-	-
	0,1568 га	ДОРОГА ЛЕСНАЯ	0,1542/-	-	-	-	-
		ПРОСЕКИ	0,0026/-	-	-	-	-
Итого по участковому лесничеству	9,4228 га 1,5846 т.куб.м	Хвйон., Сосна	8,7816/ 1,3330	-	8,7816/ 1,3330	-	-
		Хвйон., Ед.д., Сосна	0,0000/ 0,1748	-	0,0000/ 0,1748	-	-
		Хвйон., Листв-ца	0,1388/ 0,0165	-	0,1177/ 0,0129	-	0,0211/ 0,0036
		Хвйон., Ед.д., Листв-ца	0,0000/ 0,0007	-	0,0000/ 0,0007	-	-
		Хвйон., Ель	0,4547/ 0,0591	-	0,4547/ 0,0591	-	-
		Мягколиств., Куст	0,0477/ 0,0005	0,0477/ 0,0005	-	-	-
	1,2747 га	ДОРОГА ЛЕСНАЯ	0,2243/-	-	-	-	-
		ОТВАЛЫ	1,0230/-	-	-	-	-
		РЕКА	0,0248/-	-	-	-	-
		ПРОСЕКИ	0,0026/-	-	-	-	-
Защитные леса	Новокаламинское участковое лесничество 14	Хвйон., Сосна	1,0578/ 0,0159	1,0578/ 0,0159	-	-	-
		Мягколиств., Ед.д., Береза	0,0000/ 0,0042	-	0,0000/ 0,0042	-	-
		Вырубка, С	0,2639/-	-	-	-	-
		РЕКА	0,4736/-	-	-	-	-
Итого по защитным лесам	1,0578 га 0,0201 т.куб.м	Хвйон., Сосна	1,0578/ 0,0159	1,0578/ 0,0159	-	-	-
		Мягколиств., Ед.д., Береза	0,0000/ 0,0042	-	0,0000/ 0,0042	-	-
	0,2639 га	Вырубка, С	0,2639/-	-	-	-	-
	0,4736 га	РЕКА	0,4736/-	-	-	-	-

Итого по участковому лесничеству	1,0578 га 0,0201 т.куб.м	Хвйон., Сосна	1,0578/ 0,0159	1,0578/ 0,0159	–	–	–
		Мягколиств., Ед.д., Береза	0,0000/ 0,0042	–	0,0000/ 0,0042	–	–
	0,2639 га	Вырубка, С	0,2639/–	–	–	–	–
	0,4736 га	РЕКА	0,4736/–	–	–	–	–
Всего по участку	10,4806 га 1,6047 т.куб.м	Хвйон., Сосна	9,8394/ 1,3489	1,0578/ 0,0159	8,7816/ 1,3330	–	–
		Хвйон., Ед.д., Сосна	0,0000/ 0,1748	–	0,0000/ 0,1748	–	–
		Хвйон., Листв-ца	0,1388/ 0,0165	–	0,1177/ 0,0129	–	0,0211/ 0,0036
		Хвйон., Ед.д., Листв-ца	0,0000/ 0,0007	–	0,0000/ 0,0007	–	–
		Хвйон., Ель	0,4547/ 0,0591	–	0,4547/ 0,0591	–	–
		Мягколиств., Ед.д., Береза	0,0000/ 0,0042	–	0,0000/ 0,0042	–	–
		Мягколиств., Куст	0,0477/ 0,0005	0,0477/ 0,0005	–	–	–
	0,2639 га	Вырубка, С	0,2639/–	–	–	–	–
	1,7483 га	ДОРОГА ЛЕСНАЯ	0,2243/–	–	–	–	–
		ОТВАЛЫ	1,0230/–	–	–	–	–
		РЕКА	0,4984/–	–	–	–	–
		ПРОСЕКИ	0,0026/–	–	–	–	–

Таксационное описание лесного участка

Таблица 1-6

Категория защитности	№ квартала	№ выдела	Площадь участка, га	Состав насаждений	Класс возраста	Возраст, лет	Бонитет	Полнота	Запас на 1га	Общий запас древесины, м³
1	2	3	4	5	6	7	8	9	10	11
Тейское участковое лесничество										
Водоохр.(ОЗУ)	923	8	0,4547	3Е2Л1С4Б	5	90	4	0,6	130	59,1
Защ	923	9	0,1177	4Л2С1Е3Б	4	70	4	0,6	110	12,9
Экспл	923	14	2,0168	5С1Л4Б	3	60	3	0,7	170	342,9
Экспл	923	14	Ед.д	10С	–	100	–	–	30	60,5
Экспл	923	15	0,0211	4Л2С1Е3Б+К+ОС	6	110	3	0,6	170	3,6
Водоохр.	923	21	0,0053	10ИВК	2	10	5	0,5	10	0,1
Водоохр.	923	21	Ед.д	5Л5Б	–	90	–	–	15	0,1
Экспл	923	21	0,0424	10ИВК	2	10	5	0,5	10	0,4
Экспл	923	21	Ед.д	5Л5Б	–	90	–	–	15	0,6
Экспл	923	22	3,8098	7С3Б+Л	3	60	3	0,7	150	571,5
Экспл	923	22	Ед.д	10С+Л	–	90	–	–	30	114,3
Водоохр.	923	24	0,6308	2С2Л1Е5Б	4	80	3	0,6	170	107,2
Запрет	923	24	0,2318	2С2Л1Е5Б	4	80	3	0,6	170	39,4
Водоохр.	923	25	1,5170	3С3Л1Е3Б	6	110	4	0,5	130	197,2
Запрет	923	25	0,5754	3С3Л1Е3Б	6	110	4	0,5	130	74,8
Водоохр.	923	35	1,0230	ОТВАЛЫ	–	–	–	–	–	–
Водоохр.	923	40	0,0460	ДОРОГА ЛЕСНАЯ	–	–	–	–	–	–
Экспл	923	40	0,1542	ДОРОГА ЛЕСНАЯ	–	–	–	–	–	–
Водоохр.	923	41	0,0241	ДОРОГА ЛЕСНАЯ	–	–	–	–	–	–
Водоохр.	923	43	0,0147	РЕКА	–	–	–	–	–	–
Водоохр.	923	44	0,0101	РЕКА	–	–	–	–	–	–
Экспл	923	45	0,0026	ПРОСЕКИ	–	–	–	–	–	–
Итого:	**–**	**–**	**10,6975**	**–**	**–**	**–**	**–**	**–**	**–**	**1584,6**
Новокаламинское участковое лесничество										
Водоохр.	14	48	0,4208	6С2Л2Б	1	15	5	0,6	15	6,3
Водоохр.	14	48	Ед.д	8Б2С	–	60	–	–	10	4,2
Водоохр.	14	48	0,2639	Вырубка, С	–	–	5	–	–	
Водоохр.	14	57	0,4736	РЕКА	–	–	–	–	–	–
Водоохр.	14	58	0,5512	6С2Л2Б	1	15	5	0,6	15	8,3
Водоохр.	14	58	0,0018	6С2Л2Б	1	15	5	0,6	15	0
Водоохр.	14	58	0,0840	6С2Л2Б	1	15	5	0,6	15	1,3
Итого:	**–**	**–**	**1,7953**	**–**	**–**	**–**	**–**	**–**	**–**	**20,1**
Всего:	**–**	**–**	**12,4928**							**1604,7**

Средние таксационные показатели насаждений проектируемого лесного участка

Таблица 1-7

Целевое назначение лесов	Хозяйство, преобладающая порода	Состав насаждений	Возраст	Бонитет	Полнота	Средний запас древесины (куб. м/га)			
						молодняки	средневозрастные	приспевающие	спелые и перестойные
Защитные леса	Хвойное, Сосна	3С3Л4Б	96	4	0,5	15	142	–	–

Целевое назначение лесов	Хозяйство, преобладающая порода	Состав насаждений	Возраст	Бонитет	Полнота	Средний запас древесины (куб. м/га)			
						молодняки	средневозрастные	приспевающие	спелые и перестойные
Защитные леса	Хвойное, Лиственница	4Л2С1Е3Б	70	4	0,6	–	110	–	–
	Хвойное, Ель	3Е2Л1С4Б	90	4	0,6	–	130	–	–
	Мягколиств., Куст	10ИВК	10	5	0,5	19	–	–	–
Экспл. леса	Хвойное, Сосна	6С1Л3Б	60	3	0,7	–	157	–	–
	Хвойное, Лиственница	4Л2С1Е3Б +К+ОС	110	3	0,6	–	–	–	171
	Мягко-лиственное, Ива	10ИВК	10	5	0,5	9	–	–	–

Объекты лесного семеноводства

На проектируемом лесном участке объекты семеноводства отсутствуют, таблица 1-8 не заполняется

Таблица 1-8

№ п/п	Лесничество	Участковое лесничество/урочище (при наличии)	Лесной квартал	Лесотаксационный выдел	Наименование объекта лесного семеноводства	Единица измерения	Объем
-	-	-	-	-	-	-	-

Виды разрешенного использования лесов на проектируемом лесном участке

Лесохозяйственным регламентом Северо-Енисейского лесничества на проектируемом лесном участке установлены следующие виды разрешенного использования лесов:

- Заготовка древесины;
- Заготовка и сбор недревесных лесных ресурсов;
- Заготовка пищевых лесных ресурсов и сбор лекарственных растений;
- Осуществление видов деятельности в сфере охотничьего хозяйства;
- Ведение сельского хозяйства;
- Осуществление научно-исследовательской деятельности, образовательной деятельности;
- Осуществление рекреационной деятельности;
- Создание лесных плантаций и их эксплуатация;
- Выращивание лесных плодовых, ягодных, декоративных растений, лекарственных растений;
- Создание лесных питомников и их эксплуатация;
- Осуществление геологического изучения недр, разведка и добыча полезных ископаемых;
- Строительство и эксплуатация водохранилищ и иных искусственных водных объектов, создание и расширение морских и речных портов, строительство, реконструкция и эксплуатация гидротехнических сооружений;
- Строительство, реконструкция, эксплуатация линейных объектов;
- Создание и эксплуатация объектов лесоперерабатывающей инфраструктуры;
- Осуществление религиозной деятельности.

Проектирование вида использования лесов лесного участка

В соответствии с лесохозяйственным регламентом Северо-Енисейского лесничества на лесном участке проектируются следующий вид разрешенного использования лесов: строительство, реконструкция, эксплуатация линейных объектов.

Виды и объемы использования лесов на проектируемом лесном участке

Таблица 1-9

Виды и объемы использования лесов на проектируемом лесном участке, не связанные с заготовкой древесины

Целевое назначение лесов	Хозяйство (хвойное, твердолиственное, мягколиственные)	Площадь (га)	Единица измерения	Объемы использования лесов (изъятия лесных ресурсов)
1	2	3	4	5
Вид использования лесов: строительство, реконструкция, эксплуатация линейных объектов Цель предоставления лесного участка: автомобильная дорога №3 ООО «Соврудник» в Северо-Енисейском районе Красноярского края				
Защитные леса	Хвойное	4,5852	-	-
	Мягколиственное	0,0053	-	-
Эксплуатационные леса	Хвойное	5,8477	-	-
	Мягколиственное	0,0424	-	-
Итого:	**-**	**10,4806**	**-**	**-**

Характеристика и параметры планируемых объектов, не связанных с созданием лесной инфраструктуры на проектируемом лесном участке

Таблица 1-10

Наименование объекта	Лесничество, Участковое лесничество (хозяйство)	№ квартала	№ выдела (часть)	Площадь, га	Краткая характеристика и параметры объекта
1	2	3	4	5	6
дорога автомобильная	Северо-Енисейское лесничество, Тейское участковое лесничество	923	8	0,4547	Протяженность – 3,281 км; Категория по СП 37.13330.2012 «Промышленный транспорт» - Межплощадочная I-в; Ширина проезжей части – 7,5 м; Ширина земляного полотна – 11,5 м.
		923	9	0,1177	
		923	14	2,0168	
		923	15	0,0211	
		923	21	0,0053	
		923	21	0,0424	
		923	22	3,8098	
		923	24	0,6308	
		923	24	0,2318	
		923	25	1,5170	

Наименование объекта	Лесничество, Участковое лесничество (хозяйство)	№ квартала	№ выдела (часть)	Площадь, га	Краткая характеристика и параметры объекта
дорога автомобильная	Северо-Енисейское лесничество, Тейское участковое лесничество	923	25	0,5754	Ширина постоянного земельного отвода, которая включает в себя: верх земляного полотна, откосы насыпей и выемок, водоотводной канавы и отступ 3м от крайней точки проектируемого объекта на случай возможных осыпей, вывалов, размытия водо – до 70 м. Ширина временного земельного отвода, которая включает в себя: постоянный отвод временные проезды, площадки, бытовой городок (для санитарно-бытового обслуживания) необходимые на период строительства, положение, которых определено Проектом организации строительства 2021-48-П/07-ПОС Том 5 -до 75 м.
		923	35	1,0230	
		923	40	0,0460	
		923	40	0,1542	
		923	41	0,0241	
		923	43	0,0147	
		923	44	0,0101	
		923	45	0,0026	
Итого:	-	-	-	**10,6975**	
дорога автомобильная	Северо-Енисейское лесничество, Новокаламинское участковое лесничество	14	48	0,4208	
		14	48	0,2639	
		14	57	0,4736	
		14	58	0,5512	
		14	58	0,0018	
		14	58	0,0840	
Итого:	-	-	-	**1,7953**	-
Всего:	-	-	-	**12,4928**	-

Сведения об обременениях проектируемого лесного участка

Таблица 1-10

№ п/п	Описание местоположения лесного участка (лесничество, участковое лесничество, урочище (при наличии), лесной квартал, лесотаксационные выделы (части))	Наименование и реквизиты документа, вызывающие обременение	Вид (виды) использования лесного участка	Срок использования лесного участка
1	Северо-Енисейское лесничество, Тейское участковое лесничество, квартал 923 (часть выд. 25, 41), Новокаламинское участковое лесничество,	ООО «Прииск Дражный» Договор аренды № 211 от 21.08.2017	Осуществление геологического изучения недр, разведка и добыча полезных ископаемых	01.09.2017 – 31.12.2024

	квартал 14 (часть выд. 48, 57)			
2	Северо-Енисейское лесничество, Тейское участковое лесничество, квартал 923 (часть выд. 25, 35)	ООО «Прииск Дражный» Договор аренды № 129 от 30.05.2017	Осуществление геологического изучения недр, разведка и добыча полезных ископаемых	21.06.2017 – 31.12.2024
3	Северо-Енисейское лесничество, Новокаламинское участковое лесничество, квартал 14 (часть выд. 48,57)	ООО "Тайга" Приказ № 86-148-од от 24.01.2020	Заготовка древесины	-

Сведения об ограничениях использования лесов

С учетом целевого назначения и правового режима лесов, установленного лесным законодательством Российской Федерации, лесохозяйственным регламентом Северо-Енисейского лесничества предусмотрены следующие ограничения в использовании лесов:

Таблица 1-11

№ п/п	Целевое назначение лесов	Ограничения использования лесов
1	2	3
1	Защитные леса	Запрещается:
1.1	леса, расположенные в водоохранных зонах	- проведение сплошных рубок лесных насаждений, за исключением случаев, предусмотренных частью 5.1 статьи 21 ЛК РФ; - использование токсичных химических препаратов для охраны и защиты лесов, в том числе в научных целях; - ведение сельского хозяйства, за исключением сенокошения и пчеловодства; - создание и эксплуатация лесных плантаций; - размещение объектов капитального строительства, за исключением линейных объектов, гидротехнических сооружений и объектов, связанных с выполнением работ по геологическому изучению и разработкой месторождений углеводородного сырья; - создание лесоперерабатывающей инфраструктуры; - размещение кладбищ, скотомогильников, объектов размещения отходов производства и потребления, химических, взрывчатых, токсичных, отравляющих и ядовитых веществ, пунктов захоронения радиоактивных отходов; - движение и стоянка транспортных средств (кроме специальных транспортных средств), за исключением их движения по дорогам и стоянки на дорогах в специально оборудованных местах, имеющих твердое покрытие; - осуществление авиационных мер по борьбе с вредными организмами; - использование сточных вод в целях регулирования плодородия почв; - строительство и реконструкция автозаправочных станций, складов горюче-смазочных материалов (за исключением случаев, если автозаправочные станции, склады горюче-смазочных материалов размещены на территориях портов, инфраструктуры внутренних водных путей, в том числе баз (сооружений) для стоянки маломерных судов, объектов оргафон федеральной службы безопасности), станций технического обслуживания, используемых для технического осмотра и ремонта транспортных средств, осуществление мойки транспортных

		средств; – размещение специализированных хранилищ пестицидов и агрохимикатов, применение пестицидов и агрохимикатов; – сброс сточных, в том числе дренажных, вод; – разведка и добыча общераспространенных полезных ископаемых (за исключением случаев, если разведка и добыча общераспространенных полезных ископаемых осуществляются пользователями недр, осуществляющими разведку и добычу иных видов полезных ископаемых, в границах предоставленных им в соответствии с законодательством Российской Федерации о недрах горных отводов и (или) геологических отводов на основании утвержденного технического проекта в соответствии со статьей 19.1 Закона Российской Федерации от 21.02.1992 года № 2395-1 «О недрах»). В границах прибрежных защитных полос дополнительно запрещается: – распашка земель; – размещение отвалов размываемых грунтов; – выпас сельскохозяйственных животных и организация для них летних лагерей, ванн. Не допускается проведение реконструкции малоценных лесных насаждений путем сплошной вырубки. Мероприятия по локализации и ликвидации очагов вредных организмов проводятся без применения авиации. Лесовосстановление осуществляется методами, исключающими сплошную распашку земель.
1.2	леса, выполняющие функции защиты природных и иных объектов:	В лесах, выполняющих функции защиты природных и иных объектов, запрещается проведение сплошных рубок лесных насаждений, за исключением случаев, предусмотренных частью 5.1 статьи 21 ЛК РФ, и случаев проведения сплошных рубок в зонах с особыми условиями использования территорий, на которых расположены соответствующие леса, если режим указанных зон предусматривает вырубку деревьев, кустарников, лиан.
1.2.1	защитные полосы лесов, расположенные вдоль железнодорожных путей общего пользования, федеральных автомобильных дорог общего пользования, автомобильных дорог общего пользования, находящихся в собственности субъектов Российской Федерации	Запрещается: – создание лесоперерабатывающей инфраструктуры; – создание лесных плантаций.
1.3	Ценные леса:	В ценных лесах допускается строительство, реконструкция и эксплуатация объектов капитального строительства, связанных с выполнением работ по геологическому изучению и разработкой месторождений углеводородного сырья, в отношении которых лицензии на пользование недрами получены до 31 декабря 2010 года, на срок, не превышающий срока действия таких лицензий. В ценных лесах запрещается проведение сплошных рубок лесных насаждений, за исключением случаев, предусмотренных частью 5.1 статьи 21 ЛК РФ.
1.3.1	запретные полосы лесов, расположенные вдоль водных	Запрещается: – создание лесоперерабатывающей инфраструктуры; – размещение объектов капитального строительства, за исключением

	объектов	линейных объектов, гидротехнических сооружений и объектов, связанных с выполнением работ по геологическому изучению и разработкой месторождений углеводородного сырья. Не допускается создание лесных плантаций.
2	Эксплуатационные леса	Не допускается использование лесов, не предусмотренных статьей 25 ЛК РФ.

Сведения о наличии зданий, сооружений, объектов, лесной инфраструктуры и объектов, не связанных с созданием лесной инфраструктуры на проектируемом лесном участке

Таблица 1-12

№ п/п	Лесничество	Участковое лесничество/ урочище (при наличии)	Номер квартала	Номер выдела	Наименование объекта	Площадь объекта, га
1	2	3	4	5	6	7
1	Северо-Енисейское	Тейское	923	40	ДОРОГА ЛЕСНАЯ	0,0460
2			923	40	ДОРОГА ЛЕСНАЯ	0,1542
3			923	41	ДОРОГА ЛЕСНАЯ	0,0241
4			923	45	ПРОСЕКИ	0,0026
Итого:		-	-	-	-	**0,2269**

Сведения о наличии на проектируемом лесном участке особо защитных участков лесов, особо охраняемых природных территорий, зон с особыми условиями использования территорий

Таблица 1-13

№ п/п	Наименование участкового лесничества/урочища (при наличии)	Номер квартала	Номер выдела	Виды ОЗУ, наименование ООПТ, виды зон с особыми условиями использования территорий	Общая площадь, га
1	2	3	4	5	6
1	Северо-Енисейское лесничество, Тейское участковое лесничество	923	8	Берегозащитные, почвозащитные участки лесов, расположенные вдоль водных объектов, склонов, оврагов	0,4547
Итого:		-	-	-	**0,4547**
1	Северо-Енисейское лесничество, Тейское участковое лесничество	923	8	Зона охраны искусственных объектов «Установление приаэродромной территории на аэродроме «Северо-Енисейск» с выделением на ней пятой подзоны» Реестровый номер: 24:34-6.769	0,4547
2		923	9		0,1177
3		923	14		2,0168
4		923	15		0,0211
5		923	21		0,0053
6		923	21		0,0424
7		923	22		3,8098
8		923	24		0,6308
9		923	24		0,2318
10		923	25		1,5170
11		923	25		0,5754
12		923	35		1,0230
13		923	40		0,0460
14		923	40		0,1542
15		923	41		0,0241
16		923	43		0,0147
17		923	44		0,0101
18		923	45		0,0026
19	Северо-Енисейское лесничество, Новокаламинское участковое лесничество	14	48		0,4208
20		14	48		0,2639
21		14	57		0,4736
22		14	58		0,5512
23		14	58		0,0018
24		14	58		0,0840
Итого:		-	-	-	**12,4928**
1	Северо-Енисейское лесничество, Тейское участковое лесничество	923	8	Зона охраны искусственных объектов «Установление приаэродромной территории на аэродроме «Северо-Енисейск» с выделением на ней шестой подзоны» Реестровый номер: 24:34-6.770	0,4547
2		923	9		0,1177
3		923	14		2,0168
4		923	15		0,0211
5		923	21		0,0053
6		923	21		0,0424
7		923	22		3,8098

№ п/п	Наименование участкового лесничества/урочища (при наличии)	Номер квартала	Номер выдела	Виды ОЗУ, наименование ООПТ, виды зон с особыми условиями использования территорий	Общая площадь, га
8		923	24		0,6308
9	Северо-Енисейское лесничество, Тейское участковое лесничество	923	24	Зона охраны искусственных объектов «Установление приаэродромной территории на аэродроме «Северо-Енисейск» с выделением на ней шестой подзоны» Реестровый номер: 24:34-6.770	0,2318
10		923	25		1,5170
11		923	25		0,5754
12		923	35		1,0230
13		923	40		0,0460
14		923	40		0,1542
15		923	41		0,0241
16		923	43		0,0147
17		923	44		0,0101
18		923	45		0,0026
19	Северо-Енисейское лесничество, Новокаламинское участковое лесничество	14	48		0,4208
20		14	48		0,2639
21		14	57		0,4736
22		14	58		0,5512
23		14	58		0,0018
24		14	58		0,0840
Итого:		-	-	-	**12,4928**
1	Северо-Енисейское лесничество, Тейское участковое лесничество	923	8	Зона охраны искусственных объектов «Установление приаэродромной территории на аэродроме «Северо-Енисейск» Реестровый номер: 24:34-6.776	0,4547
2		923	9		0,1177
3		923	14		2,0168
4		923	15		0,0211
5		923	21		0,0053
6		923	21		0,0424
7		923	22		3,8098
8		923	24		0,6308
9		923	24		0,2318
10		923	25		1,5170
11		923	25		0,5754
12		923	35		1,0230
13		923	40		0,0460
14		923	40		0,1542
15		923	41		0,0241
16		923	43		0,0147
17		923	44		0,0101
18		923	45		0,0026
19	Северо-Енисейское лесничество, Новокаламинское участковое лесничество	14	48		0,4208
20		14	48		0,2639
21		14	57		0,4736
22		14	58		0,5512
23		14	58		0,0018
24		14	58		0,0840
Итого:		-	-	-	**12,4928**

№ п/п	Наименование участкового лесничества/урочища (при наличии)	Номер квартала	Номер выдела	Виды ОЗУ, наименование ООПТ, виды зон с особыми условиями использования территорий	Общая площадь, га
1	Северо-Енисейское лесничество, Тейское участковое лесничество	923	21	Зона охраны искусственных объектов «Установление приаэродромной территории на аэродроме «Северо-Енисейск» с выделением на ней третьей подзоны» Реестровый номер: 24:34-6.767	0,0053
2		923	21		0,0424
3		923	22		3,4326
4		923	24		0,6308
5		923	24		0,2318
6		923	25		1,5170
7		923	25		0,5754
8		923	35		1,0230
9		923	40		0,0460
10		923	40		0,1542
11		923	41		0,0241
12		923	44		0,0101
13		923	45		0,0026
14	Северо-Енисейское лесничество, Новокаламинское участковое лесничество	14	48		0,4208
15		14	48		0,2639
16		14	57		0,4736
17		14	58		0,5512
18		14	58		0,0018
19		14	58		0,0840
Итого:		-	-	-	**9,4906**
1	Северо-Енисейское лесничество, Новокаламинское участковое лесничество	14	58	Зона охраны искусственных объектов «Придорожная полоса автомобильной дороги общего пользования регионального и межмуниципального значения "Епишино-Северо-Енисейский" Северо-Енисейского района Красноярского края» Реестровый номер: 24:34-6.772	0,2101
Итого:		-	-	-	0,2101

Проектируемый линейный объект «Автомобильная дорога № 3 ООО «Соврудник» в Северо-Енисейском районе Красноярского края» пересекает лесной участок с кадастровым номером 24:34:0080401:1165, предоставленный в аренду ООО «Прииск Дражный». Местоположение требуемого земельного отвода: Красноярский край, Северо-Енисейский район, Северо-Енисейское лесничество, Новокаламинское участковое лесничество, квартал №14, часть выдела 58, площадью 0,0840 га. Занятие указанного лесного участка планируется выполнить путем заключения договорных отношений (субаренда/ сервитут) с ООО «Прииск Дражный».

С
З В
Ю

Схема расположения проектируемого лесного участка

Адрес (местоположение): Красноярский край, Северо-Енисейский район, Северо-Енисейское лесничество,
Тейское участковое лесничество, квартал 923 (часть выд. 8, 9, 14, 15, 21, 22, 24, 25, 35, 40, 41, 43, 44, 45),
Новокаламинское участковое лесничество, квартал 14 (часть выд. 48, 57, 58)
Категория земель: Земли лесного фонда
Вид использования лесов: строительство, реконструкция, эксплуатация линейных объектов
Цель предоставления: автомобильная дорога №3 ООО «Соврудник» в Северо-Енисейском районе Красноярского края
Площадь: 12,4928 га
Особые отметки:_____
Масштаб 1 : 25 000

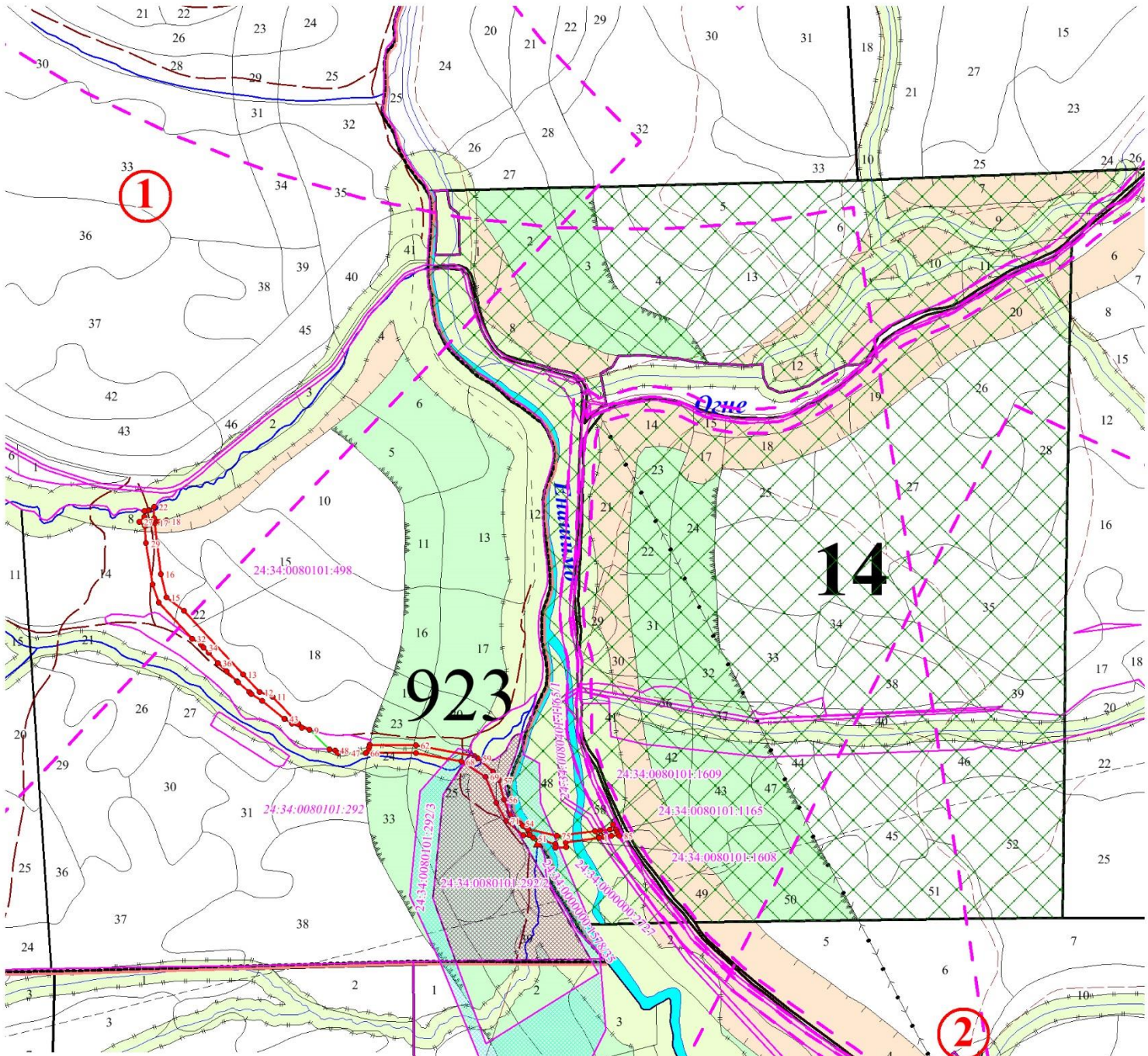

Условные обозначения:

- граница образуемого лесного участка
- 14 — граница лесного квартала, 14 - его номер
- 58 — граница лесотаксационного выдела, 58 - его номер
- 1 — поворотные точки лесного участка и их нумерация
- привязка
- границы зон с с особыми условиями использования территории
- 24:34:0080101:292 — границы земельных участков, сведения о которых внесены в ЕГРН и их кадастровые номера
- эксплуатационные леса
- защитные леса: леса, расположенные в водоохранных зонах
- защитные леса: ценные леса; запретные полосы лесов, расположенные вдоль водных объектов
- защитные леса: леса, выполняющие функции защиты природных и иных объектов защитные полосы лесов, расположенные вдоль железнодорожных путей общего пользования, федеральных автомобильных дорог общего пользования, автомобильных дорог общего пользования, находящихся в собственности субъектов Российской Федерации
- границы лесного участка ООО "Прииск Дражный" по договору № 211 от 21.08.2017 г.
- границы лесного участка ООО "Прииск Дражный" по договору № 129 от 30.05.2017 г.
- границы лесного участка ООО "Тайга" по приказу № 86-148-од от 24.01.2020 г.
- граница участковых лесничеств
- 1 — Тейское участковое лесничество
- 2 — Новокаламинское участковое лесничество

ГЕОДЕЗИЧЕСКИЕ ДАННЫЕ:

номер точки	длина линии	румб
1		
2	24.11	СВ: 81°28'
3	36.34	СЗ: 30°06'
4	25.33	ЮЗ: 83°23'
1	37.58	ЮВ: 31°21'
5		
6	0.63	СВ: 81°05'
7	37.58	СЗ: 31°21'
8	0.42	ЮЗ: 83°24'
5	37.52	ЮВ: 31°03'
9		
10	61.77	СЗ: 60°08'
11	184.82	СЗ: 43°59'
12	67.24	СЗ: 71°04'
13	118.34	СЗ: 42°38'
14	427.89	СЗ: 43°19'
15	109.16	СЗ: 51°23'
16	117.3	СЗ: 14°25'
17	252.95	СЗ: 6°38'
18	59.8	СВ: 82°10'
19	4.71	СЗ: 12°09'
20	59.76	СЗ: 89°47'
21	10.01	СЗ: 6°36'
22	55.76	СЗ: 0°59'
23	29.36	ЮЗ: 58°09'
24	5.86	ЮЗ: 75°10'
25	17.01	ЮЗ: 73°47'
26	27.5	ЮВ: 0°56'
27	35.75	ЮЗ: 48°50'
28	36.53	ЮВ: 53°02'
29	83.83	ЮВ: 3°44'
30	204.05	ЮВ: 8°60'
31	96.46	ЮВ: 19°12'
32	239.67	ЮВ: 42°54'
33	52.18	ЮВ: 55°40'
34	20.84	ЮВ: 43°57'
35	34.92	ЮВ: 44°17'
36	68.21	ЮВ: 42°52'
37	59.3	ЮВ: 44°13'
38	70.37	ЮВ: 48°06'
39	7.06	ЮВ: 50°23'
40	72.99	ЮВ: 47°50'
41	15.14	ЮВ: 48°40'
42	62.39	ЮВ: 58°36'
43	141.35	ЮВ: 50°59'
44	1.12	ЮВ: 63°20'
45	43.86	ЮВ: 57°36'
46	51.6	ЮВ: 66°35'
47	38.55	ЮВ: 73°59'
48	56.66	СЗ: 77°18'
49	29.63	СЗ: 81°45'
50	44.24	ЮВ: 67°59'
51	43.58	ЮВ: 89°50'
52	23.95	СЗ: 47°17'
53	55.55	СЗ: 39°16'
54	18.98	СЗ: 43°06'
55	62.35	СЗ: 52°08'
56	83.76	СЗ: 22°01'
57	98.07	СЗ: 14°12'
58	49.3	СЗ: 33°53'
59	103.24	СЗ: 49°21'
60	15.19	СЗ: 60°35'
61	1.86	СЗ: 34°03'
62	293.78	СЗ: 79°25'
63	229	СЗ: 89°08'
64	12.62	ЮЗ: 9°54'
65	20.4	ЮЗ: 11°24'
66	16.33	ЮЗ: 57°44'
67	248.03	ЮВ: 89°50'
68	226.49	ЮВ: 79°30'
69	142.28	ЮВ: 58°33'
70	138.35	ЮВ: 22°29'
71	99.68	ЮВ: 28°19'
72	111.89	ЮВ: 50°10'
9	52	ЮВ: 74°21'
73	37.52	СЗ: 31°03'

номер точки	длина линии	румб
74	190.97	ЮЗ: 83°23'
75	145.07	СЗ: 77°43'
76	49.06	СЗ: 52°08'
77	18.98	ЮВ: 43°06'
78	55.55	ЮВ: 39°16'
79	23.95	ЮВ: 47°17'
80	112.59	ЮВ: 74°20'
81	17.61	ЮВ: 3°45'
82	51.98	СВ: 86°15'
83	21.97	СЗ: 3°44'
84	165.64	СВ: 81°27'
85	19.39	СЗ: 28°07'
86	15.25	СЗ: 28°28'
87	27.49	СЗ: 27°41'
88	28.87	ЮЗ: 33°40'
89	48.36	ЮЗ: 83°23'
90	36.34	ЮВ: 30°06'
91	36.48	СВ: 81°27'
92	38.93	СВ: 88°53'
73		

ПРИВЯЗКА:

номер точки	длина линии	румб
Устье ручья		
51	31.47	СЗ: 47°32'
66		
47	94.61	СЗ: 89°51'
49		
9	138.18	СЗ: 45°56'

Каталог координвт
(Система координат - МСК 167)

номер точки	X	У
1	1108944.86	100344.54
2	1108975.62	100290.97
3	1109108.60	100162.62
4	1109130.42	100099.02
5	1109217.48	100018.87
6	1109528.83	99725.35
7	1109596.95	99640.05
8	1109710.56	99610.84
9	1109961.82	99581.64
10	1109969.97	99640.88
11	1109974.57	99639.89
12	1109974.80	99580.13
13	1109984.74	99578.98
14	1110040.49	99578.02
15	1110025.00	99553.08
16	1110023.50	99547.42
17	1110018.75	99531.09
18	1109991.26	99531.54
19	1109967.73	99504.63
20	1109945.76	99533.82
21	1109862.11	99539.27
22	1109660.57	99571.19
23	1109569.48	99602.92
24	1109393.93	99766.09
25	1109364.50	99809.18
26	1109349.50	99823.64
27	1109324.50	99848.02
28	1109274.50	99894.42
29	1109232.00	99935.77
30	1109185.00	99988.14
31	1109180.50	99993.58
32	1109131.50	100047.68
33	1109121.50	100059.05
34	1109089.00	100112.30
35	1109000.00	100222.11
36	1108999.50	100223.11
37	1108976.00	100260.14
38	1108955.50	100307.49
39	1108832.04	100528.41
40	1108844.50	100473.14
41	1108848.75	100443.82
42	1108832.16	100484.83
43	1108414.25	101451.28
44	1108430.50	101433.68
45	1108473.50	101398.52
46	1108487.36	101385.55
47	1108525.64	101336.33
48	1108603.29	101304.93
49	1108698.36	101280.88
50	1108739.29	101253.39
51	1108806.54	101175.06
52	1108814.00	101161.83
53	1108815.54	101160.79
54	1108869.48	100872.00
55	1108872.93	100643.03
56	1108860.50	100640.86
57	1108840.50	100636.83
58	1108831.78	100623.02
59	1108831.09	100871.05
60	1108789.80	101093.74
61	1108715.55	101215.11
62	1108587.71	101268.02
63	1108499.96	101315.30
64	1108428.28	101401.21

2. Перечень координат характерных точек образуемых земельных участков

Перечень координат характерных точек образуемых земельных участков в системе координат МСК-167 (4 зона) представлен ниже в Таблице 2-1.

Таблица 2-1

Обозначение характерных точек границ	Координаты, м	
	X	Y
Условный номер земельного участка :ЗУ1		
Площадь земельного участка 4250 м²		
1	1110115.61	99522.81
2	1110112.85	99559.64
3	1110110.76	99585.96
4	1110087.98	99577.20
5	1110040.49	99578.02
6	1110025.00	99553.08
7	1110023.50	99547.42
8	1110018.75	99531.09
9	1110086.86	99529.96
1	1110115.61	99522.81
Условный номер земельного участка :ЗУ2		
Площадь земельного участка 27939 м²		
10	1109393.93	99766.09
11	1109364.50	99809.18
12	1109349.50	99823.64
13	1109324.50	99848.02
14	1109274.50	99894.42
15	1109232.00	99935.77
16	1109185.00	99988.14
17	1109180.50	99993.58
18	1109131.50	100047.68
19	1109121.50	100059.05
20	1109089.00	100112.30
21	1109000.00	100222.11
22	1108999.50	100223.11
23	1108976.00	100260.14
24	1108955.50	100307.49
25	1108944.86	100344.54
26	1108919.01	100389.55
27	1108875.09	100499.86
28	1108872.93	100643.03
29	1108860.50	100640.86
30	1108840.50	100636.83
31	1108831.78	100623.02
32	1108832.04	100528.41
33	1108844.50	100473.14
34	1108848.75	100443.82
35	1108915.19	100279.57
36	1108963.52	100215.33
37	1109010.62	100182.64
38	1109089.39	100076.30
39	1109244.31	99905.15
10	1109393.93	99766.09
Условный номер земельного участка :ЗУ3		
Площадь земельного участка 22 м²		
40	1108815.54	101160.79
41	1108814.64	101165.62
42	1108806.54	101175.06
43	1108814.00	101161.83
40	1108815.54	101160.79
Условный номер земельного участка :87/чзу1		
Площадь земельного участка 481 м²		
44	1108480.97	101845.35
45	1108487.68	101849.81
46	1108426.27	101882.80
47	1108426.11	101874.53
48	1108443.21	101865.39
49	1108456.62	101858.12
44	1108480.97	101845.35
Условный номер земельного участка :92/чзу1		
Площадь земельного участка 490 м²		
50	1110110.76	99585.96
51	1110112.85	99559.64
52	1110115.61	99522.81
53	1110122.52	99521.09
54	1110118.77	99589.04
50	1110110.76	99585.96
Условный номер земельного участка :1165/чзу1		
Площадь земельного участка 840 м²		
55	1108448.45	101756.15

Обозначение характерных точек границ	Координаты, м	
	X	Y
56	1108451.37	101781.31
57	1108419.93	101799.54
58	1108416.35	101775.70
55	1108448.45	101756.15
Условный номер земельного участка :1173:ЗУ1		
Площадь земельного участка 18 м²		
59	1108448.40	101755.73
60	1108448.45	101756.15
61	1108416.35	101775.70
62	1108416.25	101775.08
59	1108448.40	101755.73
Условный номер земельного участка :2727:ЗУ1		
Площадь земельного участка 17095 м²		
:2727:ЗУ1(1)		
63	1108487.36	101385.55
64	1108457.25	101424.28
65	1108426.38	101566.03
66	1108448.40	101755.73
67	1108416.25	101775.08
68	1108391.61	101611.28
69	1108369.69	101612.71
70	1108366.29	101560.84
71	1108383.86	101559.69
72	1108414.25	101451.28
73	1108430.50	101433.68
74	1108473.50	101398.52
63	1108487.36	101385.55
:2727:ЗУ1(2)		
75	1108451.37	101781.31
76	1108456.94	101829.35
77	1108480.97	101845.35
78	1108456.62	101858.12
79	1108443.21	101865.39
80	1108426.11	101874.53
81	1108425.35	101835.61
82	1108419.93	101799.54
75	1108451.37	101781.31
Условный номер земельного участка :292:ЗУ1		
Площадь земельного участка 106975 м²		
:292:ЗУ1(1)		
83	1110018.75	99531.09

Обозначение характерных точек границ	Координаты, м	
	X	Y
84	1110023.50	99547.42
85	1110025.00	99553.08
86	1110040.49	99578.02
87	1109984.74	99578.98
88	1109974.80	99580.13
89	1109974.57	99639.89
90	1109969.97	99640.88
91	1109961.82	99581.64
92	1109710.56	99610.84
93	1109596.95	99640.05
94	1109528.83	99725.35
95	1109217.48	100018.87
96	1109130.42	100099.02
97	1109108.60	100162.62
98	1108975.62	100290.97
99	1108944.86	100344.54
100	1108955.50	100307.49
101	1108976.00	100260.14
102	1108999.50	100223.11
103	1109000.00	100222.11
104	1109089.00	100112.30
105	1109121.50	100059.05
106	1109131.50	100047.68
107	1109180.50	99993.58
108	1109185.00	99988.14
109	1109232.00	99935.77
110	1109274.50	99894.42
111	1109324.50	99848.02
112	1109349.50	99823.64
113	1109364.50	99809.18
114	1109393.93	99766.09
115	1109569.48	99602.92
116	1109660.57	99571.19
117	1109862.11	99539.27
118	1109945.76	99533.82
119	1109967.73	99504.63
120	1109991.26	99531.54
83	1110018.75	99531.09
:292:ЗУ1(2)		
121	1108848.75	100443.82
122	1108844.50	100473.14
123	1108832.04	100528.41
124	1108832.16	100484.83

Обозначение характерных точек границ	Координаты, м	
	X	Y
121	1108848.75	100443.82
:292:ЗУ1(3)		
125	1108872.93	100643.03
126	1108869.48	100872.00
127	1108815.54	101160.79
128	1108814.00	101161.83
129	1108806.54	101175.06
130	1108739.29	101253.39
131	1108698.36	101280.88
132	1108603.29	101304.93
133	1108525.64	101336.33
134	1108487.36	101385.55
135	1108473.50	101398.52

Обозначение характерных точек границ	Координаты, м	
	X	Y
136	1108430.50	101433.68
137	1108414.25	101451.28
138	1108428.28	101401.21
139	1108499.96	101315.30
140	1108587.71	101268.02
141	1108715.55	101215.11
142	1108789.80	101093.74
143	1108831.09	100871.05
144	1108831.78	100623.02
145	1108840.50	100636.83
146	1108860.50	100640.86
125	1108872.93	100643.03

3. Сведения о границах территории, применительно к которой осуществляется подготовка проекта межевания

Перечень координат характерных точек границ территории, применительно к которой осуществляется подготовка проекта межевания территории, приведен в Таблице 3-1 в системе координат МСК-167 (зона 4).

Координаты характерных точек границ территории, применительно к которой осуществляется подготовка проекта межевания, определены в соответствии с требованиями к точности определения координат характерных точек границ, установленных в соответствии с Градостроительным кодексом Российской Федерации для территориальных зон.

Таблица 3-1

Обозначение характерных точек границ	Координаты, м	
	X	Y
н1	1110122,52	99521,09
н2	1110118,78	99589,04
н3	1110110,76	99585,96
н4	1110087,98	99577,20
н5	1110040,48	99578,02
н6	1109984,75	99578,98
н7	1109974,80	99580,13
н8	1109974,57	99639,89
н9	1109969,97	99640,88
н10	1109961,82	99581,64
н11	1109710,56	99610,84
н12	1109596,95	99640,05
н13	1109528,83	99725,36
н14	1109217,48	100018,87
н15	1109130,43	100099,02
н16	1109108,60	100162,63
н17	1108975,62	100290,98
н18	1108944,86	100344,53
н19	1108919,00	100389,55
н20	1108875,09	100499,86
н21	1108872,93	100643,03
н22	1108869,47	100872,00
н23	1108815,54	101160,79
н24	1108814,64	101165,62
н25	1108806,54	101175,06
н26	1108739,29	101253,39
н27	1108698,36	101280,88
н28	1108603,29	101304,93

Обозначение характерных точек границ	Координаты, м	
	X	Y
н29	1108525,64	101336,33
н30	1108487,36	101385,56
н31	1108457,25	101424,27
н32	1108426,38	101566,03
н33	1108448,40	101755,73
н34	1108448,44	101756,15
н35	1108451,36	101781,31
н36	1108456,94	101829,35
н37	1108480,98	101845,35
н38	1108487,68	101849,81
н39	1108426,27	101882,80
н40	1108426,11	101874,53
н41	1108425,36	101835,61
н42	1108419,93	101799,55
н43	1108416,35	101775,70
н44	1108416,25	101775,08
н45	1108391,62	101611,28
н46	1108369,69	101612,72
н47	1108366,29	101560,84
н48	1108383,86	101559,69
н49	1108414,24	101451,28
н50	1108428,28	101401,21
н51	1108499,95	101315,30
н52	1108587,71	101268,02
н53	1108715,55	101215,11
н54	1108789,80	101093,74
н55	1108831,09	100871,04
н56	1108831,78	100623,02

Обозначение характерных точек границ	Координаты, м	
	X	Y
н57	1108832,04	100528,43
н58	1108832,16	100484,83
н59	1108848,75	100443,81
н60	1108915,18	100279,57
н61	1108963,52	100215,33
н62	1109010,62	100182,64
н63	1109089,40	100076,30
н64	1109244,31	99905,16
н65	1109393,93	99766,08
н66	1109569,47	99602,92
н67	1109660,56	99571,19
н68	1109862,11	99539,27

Обозначение характерных точек границ	Координаты, м	
	X	Y
н69	1109945,76	99533,82
н70	1109967,73	99504,62
н71	1109991,25	99531,54
н72	1110018,75	99531,09
н73	1110086,86	99529,96
н74	1110115,61	99522,81
н1	1110122,52	99521,09

4. Вид разрешенного использования образуемых земельных участков, предназначенных для размещения линейных объектов и объектов капитального строительства, проектируемых в составе линейного объекта, а также существующих земельных участков, занятых линейными объектами и объектами капитального строительства, входящими в состав линейных объектов, в соответствии с проектом планировки территории

Вид разрешенного использования образуемых земельных участков, предназначенных для размещения линейных объектов и объектов капитального строительства, проектируемых в составе линейных объектов, указан в соответствии с Приказом Росреестра от 10.11.2020 г. N П/0412 «Об утверждении классификатора видов разрешенного использования земельных участков» и в соответствии с проектом планировки территории: автомобильный транспорт (код 7.2), а также согласно ст. 25 Лесного кодекса Российской Федерации.

Перечень существующих земельных участков, занятых линейными объектами и объектами капитального строительства, входящими в состав линейных объектов, в соответствии с проектом планировки территории, с указанием вида разрешенного использования представлен в Таблице 4-1.

Таблица 4-1

Кадастровый номер земельного участка	Категория земель	Вид разрешенного использования	Правообладатель	Вид, номер и дата государственной регистрации права	Ограничение прав и обременения объекта недвижимости
24:34:0000000:92	Земли промышленности, энергетики, транспорта, связи, радиовещания, телевидения, информатики, земли для обеспечения космической деятельности, земли обороны, безопасности и земли иного специального назначения	для эксплуатации и обслуживания автомобильной дороги общего пользования «Епишино-Северо-Енисейский-Тея»	Краевое ГКУ «Управление автомобильных дорог по Красноярскому краю»	Постоянное (бессрочное) пользование	не зарегистрировано
			Красноярский край	Собственность	
24:34:0080101:292	Земли лесного фонда	для использования лесов в соответствии с видами, разрешенными лесохозяйственным регламентом Северо-Енисейского лесничества, утвержденным приказом министерства природных ресурсов и лесного комплекса Красноярского края от 22.12.2008 № 100-о	Российская Федерация	Собственность	Аренда (в том числе, субаренда) ООО «Артель старателей «Прииск Дражный»
					Аренда (в том числе, субаренда) ООО «СОВРУДНИК»
			данные о правообладателе отсутствуют	не зарегистрировано	Аренда (в том числе, субаренда) ООО «Артель старателей «Прииск Дражный»

Кадастровый номер земельного участка	Категория земель	Вид разрешенного использования	Правообладатель	Вид, номер и дата государственной регистрации права	Ограничение прав и обременения объекта недвижимости
24:34:0000000:2727	Земли лесного фонда	предназначенного для использования лесов в соответствии с видами, разрешенными лесохозяйственным регламентом Северо-Енисейского лесничества Красноярского края	Российская Федерация	Собственность	Аренда (в том числе, субаренда) АО «Полюс Красноярск»
					Аренда (в том числе, субаренда) ООО «Прииск Дражный»
					Аренда (в том числе, субаренда) ООО «Соврудник»
24:34:0080401:1165	Земли лесного фонда	Для прочих объектов лесного хозяйства	РОССИЯ	Собственность	Аренда (в том числе, субаренда) ООО «Артель старателей «Прииск Дражный»
24:34:0080401:1173	Земли лесного фонда	для использования лесов в соответствии с видами, разрешенными лесохозяйственным регламентом Северо-Енисейского лесничества	РОССИЯ	Собственность	Аренда (в том числе, субаренда) ООО «Артель старателей «Прииск Дражный»
24:34:0000000:87	Земли промышленности, энергетики, транспорта, связи, радиовещания, телевидения, информатики, земли для обеспечения космической деятельности, земли обороны, безопасности и земли иного специального назначения	Для размещения и эксплуатации объектов автомобильного транспорта и объектов дорожного хозяйства	Краевое ГКУ «Управление автомобильных дорог по Красноярскому краю»	Постоянное (бессрочное) пользование	не зарегистрировано
			Красноярский край	Собственность	

ПРИЛОЖЕНИЯ

Приложение 1

1. Постановление Администрации Северо-Енисейского района о принятии решения о подготовке документации по планировке территории для строительства, реконструкции, эксплуатации линейного объекта от 12.03.2021 г. № 132-п

АДМИНИСТРАЦИЯ СЕВЕРО-ЕНИСЕЙСКОГО РАЙОНА

ПОСТАНОВЛЕНИЕ

«12» марта 2021 г. № 132-п

гп Северо-Енисейский

О принятии решения о подготовке документации по планировке территории для строительства, реконструкции, эксплуатации линейного объекта «Автомобильная дорога № 3 ООО "Соврудник" в Северо-Енисейском районе Красноярского края»

В соответствии со статьей 45 Градостроительного кодекса Российской Федерации, на основании заявления общества с ограниченной ответственностью «Соврудник» от 19.02.2020 о принятии решения о подготовке документации по планировке территории для строительства, реконструкции, эксплуатации линейного объекта «Автомобильная дорога № 3 ООО "Соврудник" в Северо-Енисейском районе Красноярского края» с целью определения местоположения границ образуемых и изменяемых земельных участков, в соответствии с пунктом 2.1 статьи 11.3 Земельного кодекса Российской Федерации, руководствуясь статьей 34 Устава района, ПОСТАНОВЛЯЮ:

1. Принять решение о подготовке документации по планировке территории для строительства, реконструкции, эксплуатации линейного объекта «Автомобильная дорога № 3 ООО "Соврудник" в Северо-Енисейском районе Красноярского края», расположенной: Красноярский край, Северо-Енисейское лесничество, Тейское участковое лесничество, квартал 923, Новокаламинское участковое лесничество, квартал 14, на земельных участках с кадастровыми номерами 24:34:0000000:92, 24:34:0000000:87 согласно приложению к настоящему постановлению.

2. Линейный объект, указанный в пункте 1 настоящего постановления не является объектом капитального строительства и не соответствует характеристикам сооружения, предусмотренным Федеральным законом от 30.12.2009 № 384-ФЗ «Технический регламент о безопасности зданий и сооружений», а также не является объектом федерального, регионального или местного значения.

3. Подготовка документации по планировке территории для размещения линейного объекта, указанного в пункте 1 настоящего постановления, может осуществляться физическими и юридическими лицами за счет их средств.

4. Подготовка документации по планировке территории для размещения линейного объекта, указанного в пункте 1 настоящего постановления, должна осуществляться в соответствии с требованиями части 10 статьи 45 Градостроительного кодекса Российской Федерации, в том числе на основании схемы территориального планирования Северо-Енисейского района, утвержденной решением Северо-Енисейского районного Совета депутатов от 30.11.2009 № 654-57

«Об утверждении схемы территориального планирования Северо-Енисейского муниципального района», лесохозяйственного регламента, положения об особо охраняемой природной территории, в соответствии с нормативами градостроительного проектирования Красноярского края и Северо-Енисейского района, с требованиями технических регламентов, сводов правил с учетом материалов и результатов инженерных изысканий, границ зон с особыми условиями использования территорий.

5. Документация по планировке территории для размещения линейного объекта, указанного в пункте 1 настоящего постановления, до ее утверждения подлежит согласованию: с органами государственной власти, осуществляющими предоставление лесных участков в границах земель лесного фонда; с владельцами автомобильных дорог, в границах придорожных полос которых предусматривается размещение объекта.

6. Настоящее постановление подлежит опубликованию в газете «Северо-Енисейский ВЕСТНИК» в течение трех дней со дня его принятия и размещению на официальном сайте Северо-Енисейского района (www.admse.ru).

7. Со дня опубликования настоящего постановления до дня поступления в администрацию Северо-Енисейского района проекта документации по планировке территории для размещения линейного объекта, указанного в пункте 1 настоящего постановления, физические и юридические лица вправе представить в администрацию Северо-Енисейского района свои предложения о порядке, сроках подготовки и содержанию документации по планировке территории в составе проекта межевания территории для размещения линейного объекта, указанного в пункте 1 настоящего постановления.

8. Настоящее постановление вступает в силу со дня его подписания.

Временно исполняющий полномочия
Главы Северо-Енисейского района,
первый заместитель главы района А.Н.Рябцев

Приложение
к постановлению администрации
Северо-Енисейского района
от «12» марта № 132-п

Схема расположения проектируемого линейного объекта

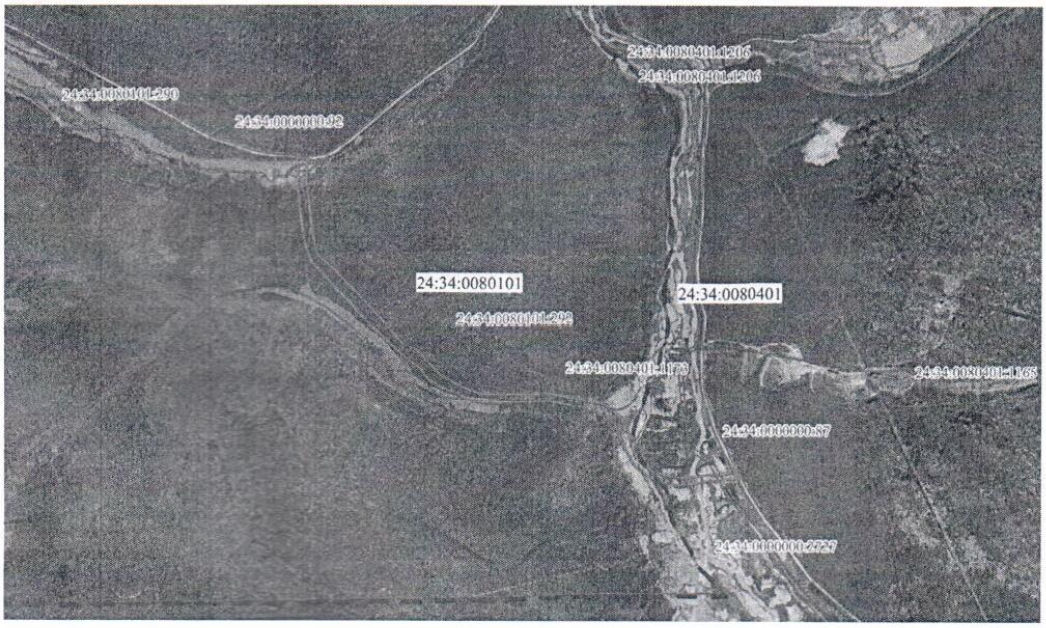

- границы земельного участка, образуемого для строительства, реконструкции, эксплуатации линейного объекта «Автомобильная дорога № 3 ООО "Соврудник" в Северо-Енисейском районе Красноярского края»

Прошнуровано, пронумеровано и скреплено печатью 2 (два) листов
Начальник управления делами администрации района
Подпись Ф.И.О.
М.П. «12» 03 2021 г.

Енисейского района Красноярского края * Администрация
УПРАВЛЕНИЕ ДЕЛАМИ

ВЕРНО
Начальник управления делами администрации района
Подпись
«12» 03 2021 г.
Оригинал документа хранится в делах Управления делами администрации

Приложение 2

2. Техническое задание на разработку и утверждение документации по планировке территории

АПТЭК
ассоциация проектировщиков топливно-энергетического комплекса

Договор № 4-ППТиПМТ/2021
от 26 мая 2021 г.

Приложение № 1 к Договору

СОГЛАСОВАНО:
Генеральный директор
ООО «АПТЭК»

_____ З.Ф. Абдулхаков
«___» _____ 2021 г.

УТВЕРЖДАЮ:
Директор
ООО «ИК ЦентрПроект»

_____ А.С. Алексеенко
«26» мая 2021 г.

ТЕХНИЧЕСКОЕ ЗАДАНИЕ
на разработку и утверждение документации по планировке территории

№ п/п	Перечень данных и требований	Технические требования на проектирование
1	Наименование объекта	«Проект планировки территории и проект межевания территории линейного объекта: «Автомобильная дорога № 3 ООО «Соврудник» в Северо-Енисейском районе Красноярского края»
2	Район работ	Красноярский край, Северо-Енисейский район. В административном отношении участок проектирования находится в Северо-Енисейском районе Красноярского края в 17 км к юго-западу от пос. Тея и в 15 км к юго-востоку от Северо-Енисейска. Трасса имеет юго-восточное общее направление и берет начало от автодороги Северо-Енисейский – Тея, в ПК 0+40 трасса пересекает ручей Церковный, в ПК 30+70 реку Енашимо и в ПК 32+81,4 выходит к автодороге Северо-Енисейский-Енисейск.
3	Технический заказчик	ООО «Соврудник»
4	Разработчик	Подрядная организация: Общество с ограниченной ответственностью «Ассоциация проектировщиков топливно-энергетического комплекса» ООО «АПТЭК» 630024, г. Новосибирск, ул. Ватутина 42А, оф 2 ИНН 4205259273 Тел.: +79095188899
5	Источник финансирования	Собственные средства Заказчика
6	Основания для проектирования	Постановление Администрации Северо-Енисейского района № 132-п от 12.03.2021г. «О принятии решения о подготовке документации по планировке территории для строительство, реконструкции, эксплуатации линейного объекта «Автомобильная дорога № 3 ООО «Соврудник» в Северо-Енисейском районе Красноярского края»
7	Цель разработки проекта	Подготовка проекта планировки территории осуществляется для выделения элемента планировочной структуры, установления границ территорий общего пользования, границ зон

		планируемого размещения объекта капитального строительства, определения характеристик и очередности планируемого развития территории. Проект межевания территории является основанием для проведения кадастровых работ в отношении земельных участков, входящих в территорию проектируемого земельного отвода. Целью проекта межевания территории является формирование земельных отводов, в том числе обоснование оптимальных размеров и границ, необходимых для строительства и эксплуатации объектов, предусмотренных документацией по планировке территории.
8	Характеристики объектов	Проектируемая автомобильная дорога относится к межплощадочной автомобильной дороге I-в категории. Согласно п. 3.1 ГОСТ Р 52398-2005 класс автомобильной дороги – дорога обычного типа. Ширина проезжей части составляет 7,5 м, ширина обочин 2,0 м. Общая протяженность проектируемой автомобильной дороги составляет 3,5 км.
9	Требования к разработке проекта	1. Учесть: - материалы градостроительного планирования территории (границы территориальных зон, зон действия публичных сервитутов), - существующую застройку, - действующие землеотводы для строительства капитальных объектов, - перспективное развитие транспортной и инженерной структуры территории. 2. При подготовке документации по планировке территории до установления границ зон с особыми условиями использования территории учитываются размеры этих зон и ограничения по использованию территории в границах таких зон, которые устанавливаются в соответствии с законодательством Российской Федерации. 3. Подготовка графической части документации по планировке территории осуществляется: - в соответствии с системой координат, используемой для ведения Единого государственного реестра недвижимости; - с использованием цифровых топографических карт, цифровых топографических планов, требования к которым устанавливаются уполномоченным федеральным органом исполнительной власти.
10	Состав исходных данных для разработки проекта	- материалы актуальных инженерных изысканий; - технические условия на подключение, на пересечение, примыкание к инженерным сетям и иным объектам капитального строительства; - справки и письма о пересечении с границами особо охраняемых природных территорий и границами территорий объектов культурного наследия.
11	Нормативные требования и документы регулятивного характера для разработки проекта	- Градостроительный кодекс Российской Федерации от 29.12.2004 № 190-ФЗ;

		- Федеральный закон от 29.12.2004 № 191-ФЗ «О введении в действие Градостроительного кодекса Российской Федерации»; - Земельный кодекс Российской Федерации от 25.10.2001г. № 136-ФЗ; - Федеральный закон РФ от 23.06.2014 г. № 171-ФЗ «О внесении изменений в Земельный кодекс РФ и отдельные законодательные акты РФ»; - Постановление Правительства РФ от 12.05.2017 г. № 564 «Об утверждении Положения о составе и содержании проектов планировки территории, предусматривающих размещение одного или нескольких линейных объектов»; - Постановление Правительства РФ от 02.09.2009 г. № 717 «О нормах отвода земель для размещения автомобильных дорог и (или) объектов дорожного сервиса»; - СНиП 2.07.01-89*. Градостроительство. Планировка и застройка городских и сельских поселений. Утверждены постановлением Госстроя СССР от 16.05.1989 №78 (ред. от 25.08.1993).
12	Формы предоставления документации	Документация разрабатывается по действующему законодательству на бумажных носителях в 8-ти разделах, а именно Проект планировки территории с материалами по обоснованию и основной частью и Проект межевания территории с материалами по обоснованию и основной частью. Материалы, утвержденной документации в окончательном виде передаются Заказчику в электронном виде формата PDF с подписями и печатями.
13	Дополнительные требования к документации по утверждению проекта	Проект должен включать в себя комплексную оценку территории, а именно: - анализ, исследование, обзор в материалах проекта межевания территории данных, полученных из единого государственного реестра недвижимости; - анализ, исследование, обзор в материалах проекта планировки территории данных, полученных по существующим документам территориального планирования и градостроительного зонирования района проектирования, а также сведений из Региональной геоинформационной системы территориального планирования Кемеровской области.
14	Порядок согласования и утверждения документации	Разработанный в соответствии с техническим заданием Проект планировки территории и проект межевания территории передается на согласование в Министерство лесного хозяйства Красноярского края и направляется на утверждение в Администрацию Северо-Енисейского района. Проект проходит процедуру публичных слушаний, в случае, если границы проектного контура под строительство линейного объекта пересекают границы земель и земельных участков различных категорий, т.е. если проектируемый отвод размещается исключительно на землях лесного фонда, то процедура публичных слушаний не проводится.

АПТЭК
ассоциация проектировщиков топливно-энергетического комплекса

Договор № 4-ППТиПМТ/2021
от 26 мая 2021 г.

		В случае необходимости проведения слушаний по проекту, всю процедуру проводят представители ООО «АПТЭК». После проведения публичных слушаний с участием всех заинтересованных лиц, выносится решение (предложение) главе района об утверждении разработанной Документации по планировке территории.
15	Результат работ	1. Проект планировки территории и проект межевания территории. 3. Копия Постановления о назначении публичных слушаний на Проект планировки территории и проект межевания территории. 4. Копия Постановления Администрации Северо-Енисейского района об утверждении Проекта планировки территории и проекта межевания территории.
16	Срок выполнения работ	Три месяца.

Согласовано:
Главный инженер проекта
ООО «ИК Центр Проект»

_____ *Заднепровский П.П.*

Главный инженер проекта
ООО «АПТЭК»

_____ *Барышева А.А.*

Приложение 3

3. Выписка из реестра членов саморегулируемой организации № 2100/01 ХО от 03.08.2021 г.

ВЫПИСКА ИЗ РЕЕСТРА

ЧЛЕНОВ САМОРЕГУЛИРУЕМОЙ ОРГАНИЗАЦИИ

«03» августа 2021 г. № 2100/01 ХО

Ассоциация «Объединение градостроительного планирования и проектирования», Ассоциация "Объединение ГрадСтройПроект"

(полное и сокращенное наименование саморегулируемой организации)

основанная на членстве лиц, осуществляющих подготовку проектной документации

(вид саморегулируемой организации)

ул.Коровий Вал, дом 9, г.Москва, 119049, www.srosp.ru, info@srosp.ru

(адрес места нахождения саморегулируемой организации, адрес официального сайта в информационно-телекоммуникационной сети «Интернет», адрес электронной почты)

СРО-П-021-28082009

(регистрационный номер записи в государственном реестре саморегулируемых организаций)

выдана Обществу с ограниченной ответственностью «Ассоциация проектировщиков топливно-энергетического комплекса»

(фамилия, имя, (в случае, если имеется) отчество заявителя - физического лица или полное наименование заявителя - юридического лица)

Наименование	Сведения
1. Сведения о члене саморегулируемой организации:	
1.1. Полное и (в случае, если имеется) сокращенное наименование юридического лица или фамилия, имя, (в случае, если имеется) отчество индивидуального предпринимателя	Общество с ограниченной ответственностью «Ассоциация проектировщиков топливно-энергетического комплекса», ООО «АПТЭК»
1.2. Идентификационный номер налогоплательщика (ИНН)	4205259273
1.3. Основной государственный регистрационный номер (ОГРН) или основной государственный регистрационный номер индивидуального предпринимателя (ОГРНИП)	1134205003052
1.4. Адрес места нахождения юридического лица	630024, г.Новосибирск, ул.Ватутина, дом 42а, комн.2
1.5. Место фактического осуществления деятельности (только для индивидуального предпринимателя)	
2. Сведения о членстве индивидуального предпринимателя или юридического лица в саморегулируемой организации:	
2.1. Регистрационный номер члена в реестре членов саморегулируемой организации	2 100
2.2. Дата регистрации юридического лица или индивидуального предпринимателя в реестре членов саморегулируемой организации (число, месяц, год)	19 января 2018 г.
2.3. Дата (число, месяц, год) и номер решения о приеме в члены саморегулируемой организации	19 января 2018 г. № 2100-01
2.4. Дата вступления в силу решения о приеме в члены саморегулируемой организации (число, месяц, год)	19 января 2018 г.
2.5. Дата прекращения членства в саморегулируемой организации (число, месяц, год)	
2.6. Основания прекращения членства в саморегулируемой организации	

3. Сведения о наличии у члена саморегулируемой организации права выполнения работ:

3.1. Дата, с которой член саморегулируемой организации имеет право выполнять инженерные изыскания, осуществлять

подготовку проектной документации,

строительство, реконструкцию, капитальный ремонт, снос объектов капитального строительства по договору подряда на выполнение инженерных изысканий,

подготовку проектной документации,

по договору строительного подряда, по договору подряда на осуществление сноса (нужное выделить):

в отношении объектов капитального строительства (кроме особо опасных, технически сложных и уникальных объектов, объектов использования атомной энергии)	в отношении особо опасных, технически сложных и уникальных объектов капитального строительства (кроме объектов использования атомной энергии)	в отношении объектов использования атомной энергии
19.01.2018	19.01.2018	-

3.2. Сведения об уровне ответственности члена саморегулируемой организации по обязательствам по договору подряда на выполнение инженерных изысканий, **подготовку проектной документации,** по договору строительного подряда, по договору подряда на осуществление сноса, и стоимости работ по одному договору, в соответствии с которым указанным членом внесен взнос в компенсационный фонд возмещения вреда (нужное выделить).		
а) первый	√	стоимость работ по одному договору не превышает 25 000 000 рублей
3.3. Сведения об уровне ответственности члена саморегулируемой организации по обязательствам по договору подряда на выполнение инженерных изысканий, **подготовку проектной документации,** по договору строительного подряда, по договору подряда на осуществление сноса, заключенным с использованием конкурентных способов заключения договоров, и предельному размеру обязательств по таким договорам, в соответствии с которым указанным членом внесен взнос в компенсационный фонд обеспечения договорных обязательств (нужное выделить): **отсутствуют**		
4. Сведения о приостановлении права выполнять инженерные изыскания, осуществлять подготовку проектной документации, строительство, реконструкцию, капитальный ремонт, снос объектов капитального строительства:		
4.1. Дата, с которой приостановлено право выполнения работ (число, месяц, год)	-	
4.2. Срок, на который приостановлено право выполнения работ	-	

Президент
Действительный государственный советник
Российской Федерации I класса
М.П.

Шамузафаров А.Ш.

Срок действия настоящей выписки из реестра членов саморегулируемой организации составляет один месяц с даты ее выдачи (ч.4 ст.55.17 Градостроительного Кодекса Российской Федерации).

ООО «Н.Т.ГРАФ», г. Москва, 2021 г. Н309

Приложение 4

4. Квалификационный аттестат кадастрового инженера № 42-14-422 от 05.09.2014 г.

КВАЛИФИКАЦИОННЫЙ АТТЕСТАТ
КАДАСТРОВОГО ИНЖЕНЕРА

Настоящий аттестат выдан Кабировой (фамилия) Валентине (имя) Алексеевне (отчество) 25.09.1992 (дата рождения),

в том, что он(а) « 04 » сентября 2014 г. сдал(а) квалификационный экзамен на соответствие квалификационным требованиям, предъявляемым к кадастровым инженерам,

Квалификационной комиссии для проведения аттестации на соответствие квалификационным требованиям, предъявляемым к кадастровым инженерам в Кемеровской области

(наименование квалификационной комиссии по проведению аттестации на соответствие квалификационным требованиям, предъявляемым к кадастровым инженерам)

Протокол заседания комиссии от « 04 » сентября 2014 г. № 42-2014-133-Э

И.о.председателя комитета А.А.Решетов
(должность) (инициалы, фамилия)

Дата выдачи « 05 » сентября 2014 г.

Квалификационный аттестат признается действующим со дня внесения сведений о кадастровом инженере в государственный реестр кадастровых инженеров

Комитет по управлению государственным имуществом
(наименование органа исполнительной власти субъекта Российской Федерации)
Кемеровской области
выдавшего квалификационный аттестат)

Город Кемерово

№ 42-14-422
(идентификационный номер квалификационного аттестата)

Приложение 5

5. Выписки из ЕГРН

Раздел 1

Выписка из Единого государственного реестра недвижимости об объекте недвижимости

Сведения о характеристиках объекта недвижимости

Земельный участок			
(вид объекта недвижимости)			
Лист № ___ Раздела 1	Всего листов раздела 1: ___	Всего разделов: ___	Всего листов выписки: ___
11.05.2021 № 99/2021/392238407			
Кадастровый номер:		**24:34:0080401:1173**	

Условный номер земельного участка:	данные отсутствуют
Сведения о принятии акта и (или) заключении договора, предусматривающих предоставление в соответствии с земельным законодательством исполнительным органом государственной власти или органом местного самоуправления находящегося в государственной или муниципальной собственности земельного участка для строительства наемного дома социального использования или наемного дома коммерческого использования:	данные отсутствуют
Сведения о том, что земельный участок или земельные участки образованы на основании решение об изъятии земельного участка и (или) расположенного на нем объекта недвижимости для государственных или муниципальных нужд:	данные отсутствуют
Сведения о том, что земельный участок образован из земель или земельного участка, государственная собственность на которые не разграничена:	данные отсутствуют
Сведения о наличии земельного спора о местоположении границ земельных участков:	данные отсутствуют
Статус записи об объекте недвижимости:	Сведения об объекте недвижимости имеют статус "актуальные"
Особые отметки:	Граница земельного участка состоит из 3 контуров. Сведения о видах разрешенного использовании имеют статус «Актуальные незаосвидетельствованные». Право (ограничение права, обременение объекта недвижимости) зарегистрировано на данный объект недвижимости с видами разрешенного использования отсутствует.
Получатель выписки:	Висенкова Анна Николаевна

Государственный регистратор		ФГИС ЕГРН
полное наименование должности	подпись	инициалы, фамилия

М.П.

Раздел 1

Выписка из Единого государственного реестра недвижимости об объекте недвижимости

Сведения о характеристиках объекта недвижимости

Земельный участок			
(вид объекта недвижимости)			
Лист № ___ Раздела 1	Всего листов раздела 1: ___	Всего разделов: ___	Всего листов выписки: ___
11.05.2021 № 99/2021/392238407			
Кадастровый номер:		**24:34:0080401:1173**	

Категория земель:	Земли лесного фонда
Виды разрешенного использования:	для использования лесов в соответствии с видами, разрешенными лесохозяйственным регламентом Северо-Енисейского лесничества
Сведения о кадастровом инженере:	Козлов Михаил Константинович №24-11-304, филиал ФГБУ "Рослесинфорг" "Востсиблесопроект"
Сведения о лесах, водных объектах и об иных природных объектах, расположенных в пределах земельного участка:	данные отсутствуют
Сведения о том, что земельный участок полностью или частично расположен в границах зоны с особыми условиями использования территории или территории объекта культурного наследия	данные отсутствуют
Сведения о том, что земельный участок расположен в границах особой экономической зоны, территории опережающего социально-экономического развития, зоны территориального развития в Российской Федерации, игорной зоны:	данные отсутствуют
Сведения о том, что земельный участок расположен в границах особо охраняемой природной территории, охотничьих угодий, лесничеств, лесопарков:	данные отсутствуют
Сведения о результатах проведения государственного земельного надзора:	данные отсутствуют
Сведения о расположении земельного участка в границах территории, в отношении которой утвержден проект межевания территории:	данные отсутствуют

Государственный регистратор		ФГИС ЕГРН
полное наименование должности	подпись	инициалы, фамилия

М.П.

ФГИС ЕГРН

полное наименование органа регистрации прав

Раздел 1

Выписка из Единого государственного реестра недвижимости об объекте недвижимости

Сведения о характеристиках объекта недвижимости

На основании запроса от 10.05.2021 г., поступившего на рассмотрение 11.05.2021 г., сообщаем, что согласно записям Единого государственного реестра недвижимости:

Земельный участок			
(вид объекта недвижимости)			
Лист № ___ Раздела I	Всего листов раздела I: ___	Всего разделов: ___	Всего листов выписки: ___
11.05.2021 № 99/2021/392238407			
Кадастровый номер:		**24:34:0080401:1173**	

Номер кадастрового квартала:	24:34:0080401
Дата присвоения кадастрового номера:	30.09.2015
Ранее присвоенный государственный учетный номер:	данные отсутствуют
Адрес:	Красноярский край, Северо-Енисейский район, Северо-Енисейское лесничество, Новокаламинское участковое лесничество, в квартале: № 14 (части выделов 39, 40)
Площадь:	8402 +/- 1604кв. м
Кадастровая стоимость, руб.:	1436.74
Кадастровые номера расположенных в пределах земельного участка объектов недвижимости:	данные отсутствуют
Кадастровые номера объектов недвижимости, из которых образован объект недвижимости:	данные отсутствуют
Кадастровые номера образованных объектов недвижимости:	данные отсутствуют
Сведения о включении объекта недвижимости в состав предприятия как имущественного комплекса:	

Государственный регистратор		ФГИС ЕГРН
полное наименование должности	подпись	инициалы, фамилия

М.П.

Выписка из Единого государственного реестра недвижимости об объекте недвижимости
Сведения о зарегистрированных правах

Земельный участок			
(вид объекта недвижимости)			
Лист № ___ Раздела 2	Всего листов раздела 2 : ___	Всего разделов: ___	Всего листов выписки: ___
22.04.2021 № 99/2021/389104036			
Кадастровый номер:		**24:34:0080401:1165**	

1.	Правообладатель (правообладатели):	1.1.	РОССИЯ
2.	Вид, номер и дата государственной регистрации права:	2.1.	Собственность, № 24-24/024-24/024/001/2015-1124/1 от 09.07.2015
3.	Ограничение прав и обременение объекта недвижимости:		
3.1.1.	вид:		Аренда (в том числе, субаренда)
	дата государственной регистрации:		01.02.2016
	номер государственной регистрации:		24-24/024-24/024/001/2016-29/2
	срок, на который установлено ограничение прав и обременение объекта недвижимости:		с 01.02.2016 по 02.02.2021
	лицо, в пользу которого установлено ограничение прав и обременение объекта недвижимости:		Общество с ограниченной ответственностью Артель старателей 'Прииск Дражный', ИНН: 2434012309
	основание государственной регистрации:		'Договор аренды лесных участков' №15 от 15.01.2016
3.1.2.	вид:		Аренда (в том числе, субаренда)
	дата государственной регистрации:		17.10.2016
	номер государственной регистрации:		24-24/009-24/024/001/2016-987/2
	срок, на который установлено ограничение прав и обременение объекта недвижимости:		с 17.10.2016 по 30.11.2022
	лицо, в пользу которого установлено ограничение прав и обременение объекта недвижимости:		Общество с ограниченной ответственностью Артель старателей 'Прииск Дражный', ИНН: 2434012309
	основание государственной регистрации:		'Договор аренды лесного участка' №384 от 12.09.2016
4.	Договоры участия в долевом строительстве:		данные отсутствуют
5.	Заявленные в судебном порядке права требования:		данные отсутствуют
6.	Сведения о возражении в отношении зарегистрированного права:		данные отсутствуют
7.	Сведения о наличии решения об изъятии объекта недвижимости для государственных и муниципальных нужд:		данные отсутствуют
8.	Сведения о невозможности государственной регистрации без личного участия правообладателя или его законного представителя:		
9.	Правопритязания и сведения о наличии поступивших, но не рассмотренных заявлений о проведении государственной регистрации права (перехода, прекращения права), ограничения права или обременения объекта недвижимости, сделки в отношении объекта недвижимости:		данные отсутствуют
10.	Сведения об осуществлении государственной регистрации сделки, права, ограничения права без необходимого в силу закона согласия третьего лица, органа:		данные отсутствуют
11.	Сведения о невозможности государственной регистрации перехода, прекращения, ограничения права на земельный участок из земель сельскохозяйственного назначения:		

Государственный регистратор		ФГИС ЕГРН
полное наименование должности	подпись	инициалы, фамилия

М.П.

Раздел 1

Выписка из Единого государственного реестра недвижимости об объекте недвижимости

Сведения о характеристиках объекта недвижимости

Земельный участок			
(вид объекта недвижимости)			
Лист № ___ Раздела 1	Всего листов раздела 1: ___	Всего разделов: ___	Всего листов выписки: ___
22.04.2021 № 99/2021/389104036			
Кадастровый номер:		**24:34:0080401:1165**	

Условный номер земельного участка:	данные отсутствуют
Сведения о принятии акта и (или) заключении договора, предусматривающих предоставление в соответствии с земельным законодательством исполнительным органом государственной власти или органом местного самоуправления находящегося в государственной или муниципальной собственности земельного участка для строительства наемного дома социального использования или наемного дома коммерческого использования:	данные отсутствуют
Сведения о том, что земельный участок или земельные участки образованы на основании решения об изъятии земельного участка и (или) расположенного на нем объекта недвижимости для государственных или муниципальных нужд:	данные отсутствуют
Сведения о том, что земельный участок образован из земель или земельного участка, государственная собственность на которые не разграничена:	данные отсутствуют
Сведения о наличии земельного спора о местоположении границ земельных участков:	данные отсутствуют
Статус записи об объекте недвижимости:	Сведения об объекте недвижимости имеют статус "актуальные"
Особые отметки:	Граница земельного участка состоит из 2 контуров. Сведения о видах разрешенного использовании имеют статус «Актуальные неразграниченные». Право (ограничение права, обременение объекта недвижимости) зарегистрировано на данный объект недвижимости с видами разрешенного использования отсутствует.Сведения необходимые для заполнения раздела 3.1 отсутствуют.
Получатель выписки:	Кабирова Валентина Алексеевна

Государственный регистратор		ФГИС ЕГРН
полное наименование должности	подпись	инициалы, фамилия

М.П.

Раздел 1

Выписка из Единого государственного реестра недвижимости об объекте недвижимости

Сведения о характеристиках объекта недвижимости

Земельный участок			
(вид объекта недвижимости)			
Лист № ___ Раздела 1	Всего листов раздела 1: ___	Всего разделов: ___	Всего листов выписки: ___
22.04.2021 № 99/2021/389104036			
Кадастровый номер:		**24:34:0080401:1165**	

Категория земель:	Земли лесного фонда
Виды разрешенного использования:	Для прочих объектов лесного хозяйства
Сведения о кадастровом инженере:	Козлов Михаил Константинович №24-11-304
Сведения о лесах, водных объектах и об иных природных объектах, расположенных в пределах земельного участка:	данные отсутствуют
Сведения о том, что земельный участок полностью или частично расположен в границах зоны с особыми условиями использования территории или территории объекта культурного наследия	данные отсутствуют
Сведения о том, что земельный участок расположен в границах особой экономической зоны, территории опережающего социально-экономического развития, зоны территориального развития в Российской Федерации, игорной зоны:	данные отсутствуют
Сведения о том, что земельный участок расположен в границах особо охраняемой природной территории, охотничьих угодий, лесничеств, лесопарков:	данные отсутствуют
Сведения о результатах проведения государственного земельного надзора:	данные отсутствуют
Сведения о расположении земельного участка в границах территории, в отношении которой утвержден проект межевания территории:	данные отсутствуют

Государственный регистратор		ФГИС ЕГРН
полное наименование должности	подпись	инициалы, фамилия

М.П.

ФГИС ЕГРН

полное наименование органа регистрации прав

Раздел 1

Выписка из Единого государственного реестра недвижимости об объекте недвижимости

Сведения о характеристиках объекта недвижимости

На основании запроса от 21.04.2021 г., поступившего на рассмотрение 22.04.2021 г., сообщаем, что согласно записям Единого государственного реестра недвижимости:

Земельный участок			
(вид объекта недвижимости)			
Лист № ____ Раздела I	Всего листов раздела I: ____	Всего разделов: ____	Всего листов выписки: ____
22.04.2021 № 99/2021/389104036			
Кадастровый номер:		**24:34:0080401:1165**	

Номер кадастрового квартала:	24:34:0080401
Дата присвоения кадастрового номера:	28.05.2015
Ранее присвоенный государственный учетный номер:	данные отсутствуют
Адрес:	Красноярский край, Северо-Енисейский район, Северо-Енисейское лесничество, Новокаламинское участковое лесничество, в кварталах №№ 14 (части выделов 36, 37, 39-48, 52, 55, 57, 58), 15 (части выделов 17, 18, 20, 22), 59 (части выделов 2, 64)
Площадь:	581852 +/- 13349кв. м
Кадастровая стоимость, руб.:	99406,69
Кадастровые номера расположенных в пределах земельного участка объектов недвижимости:	данные отсутствуют
Кадастровые номера объектов недвижимости, из которых образован объект недвижимости:	данные отсутствуют
Кадастровые номера образованных объектов недвижимости:	данные отсутствуют
Сведения о включении объекта недвижимости в состав предприятия как имущественного комплекса:	

Государственный регистратор		ФГИС ЕГРН
полное наименование должности	подпись	инициалы, фамилия

М.П.

Земельный участок			
(вид объекта недвижимости)			
Лист № ___ Раздела **2**	Всего листов раздела **2** : ___	Всего разделов: ___	Всего листов выписки: ___
22.04.2021 № 99/2021/389189454			
Кадастровый номер:		**24:34:0080101:292**	

1.	Правообладатель (правообладатели):	1.2	данные о правообладателе отсутствуют
2.	Вид, номер и дата государственной регистрации права:	2.2	не зарегистрировано
3.	Ограничение прав и обременение объекта недвижимости:		
3.2.1.	вид:		Аренда (в том числе, субаренда)
	дата государственной регистрации:		01.09.2017
	номер государственной регистрации:		24:34:0080101:292-24/193/2017-3
	срок, на который установлено ограничение прав и обременение объекта недвижимости:		с 21.08.2017 по 31.12.2024
	лицо, в пользу которого установлено ограничение прав и обременение объекта недвижимости:		Общество с ограниченной ответственностью Артель старателей 'Прииск Дражный', ИНН: 2434012309
	основание государственной регистрации:		'Договор аренды лесных участков' №211 от 21.08.2017
4.	Договоры участия в долевом строительстве:		данные отсутствуют
5.	Заявленные в судебном порядке права требования:		данные отсутствуют
6.	Сведения о возражении в отношении зарегистрированного права:		данные отсутствуют
7.	Сведения о наличии решения об изъятии объекта недвижимости для государственных и муниципальных нужд:		данные отсутствуют
8.	Сведения о невозможности государственной регистрации без личного участия правообладателя или его законного представителя:		
9.	Правопритязания и сведения о наличии поступивших, но не рассмотренных заявлений о проведении государственной регистрации права (перехода, прекращения права), ограничения права или обременения объекта недвижимости, сделки в отношении объекта недвижимости:		данные отсутствуют
10.	Сведения об осуществлении государственной регистрации сделки, права, ограничения права без необходимого в силу закона согласия третьего лица, органа:		данные отсутствуют
11.	Сведения о невозможности государственной регистрации перехода, прекращения, ограничения права на земельный участок из земель сельскохозяйственного назначения:		

Государственный регистратор		ФГИС ЕГРН
полное наименование должности	подпись	инициалы, фамилия

М.П.

Раздел 2

Выписка из Единого государственного реестра недвижимости об объекте недвижимости
Сведения о зарегистрированных правах

Земельный участок			
(вид объекта недвижимости)			
Лист № ___ Раздела **2**	Всего листов раздела **2** : ___	Всего разделов: ___	Всего листов выписки: ___
22.04.2021 № 99/2021/389189454			
Кадастровый номер:		**24:34:0080101:292**	

1.	Правообладатель (правообладатели):	1.1.	Российская Федерация
2.	Вид, номер и дата государственной регистрации права:	2.1.	Собственность, № 24-24-24/004/2012-011 от 18.01.2012
3.	Ограничение прав и обременение объекта недвижимости:		
3.1.1.	вид:		Аренда (в том числе, субаренда)
	дата государственной регистрации:		21.06.2017
	номер государственной регистрации:		24:34:0080101:292-24/114/2017-1
	срок, на который установлено ограничение прав и обременение объекта недвижимости:		с 30.05.2017 по 31.12.2024
	лицо, в пользу которого установлено ограничение прав и обременение объекта недвижимости:		Общество с ограниченной ответственностью Артель старателей 'Прииск Дражный', ИНН: 2434012309
	основание государственной регистрации:		'Договор аренды лесных участков' №129 от 30.05.2017
3.1.2.	вид:		Аренда (в том числе, субаренда)
	дата государственной регистрации:		03.09.2018
	номер государственной регистрации:		24:34:0080101:292-24/103/2018-10
	срок, на который установлено ограничение прав и обременение объекта недвижимости:		на 49 лет, с момента государственной регистрации права аренды лесных участков
	лицо, в пользу которого установлено ограничение прав и обременение объекта недвижимости:		ОБЩЕСТВО С ОГРАНИЧЕННОЙ ОТВЕТСТВЕННОСТЬЮ "СОВРУДНИК", ИНН: 2434012299
	основание государственной регистрации:		'Договор аренды лесных участков для строительства, реконструкции, эксплуатации линейных объектов' №182 от 14.08.2018

Государственный регистратор		ФГИС ЕГРН
полное наименование должности	подпись	инициалы, фамилия

М.П.

Раздел 1

Выписка из Единого государственного реестра недвижимости об объекте недвижимости

Сведения о характеристиках объекта недвижимости

Земельный участок			
(вид объекта недвижимости)			
Лист № ___ Раздела 1	Всего листов раздела 1: ___	Всего разделов: ___	Всего листов выписки: ___
22.04.2021 № 99/2021/389189454			
Кадастровый номер:		**24:34:0080101:292**	

Условный номер земельного участка:	данные отсутствуют
Сведения о принятии акта и (или) заключении договора, предусматривающих предоставление в соответствии с земельным законодательством исполнительным органом государственной власти или органом местного самоуправления находящегося в государственной или муниципальной собственности земельного участка для строительства наемного дома социального использования или наемного дома коммерческого использования:	данные отсутствуют
Сведения о том, что земельный участок или земельные участки образованы на основании решения об изъятии земельного участка и (или) расположенного на нем объекта недвижимости для государственных или муниципальных нужд:	данные отсутствуют
Сведения о том, что земельный участок образован из земель или земельного участка, государственная собственность на которые не разграничена:	данные отсутствуют
Сведения о наличии земельного спора о местоположении границ земельных участков:	данные отсутствуют
Статус записи об объекте недвижимости:	Сведения об объекте недвижимости имеют статус "актуальные"
Особые отметки:	Сведения о видах разрешенного использования имеют статус «Актуальные ненаследуемые». Право (ограничение права, обременение объекта недвижимости) зарегистрировано на данный объект недвижимости с видами разрешенного использования отсутствует.Сведения необходимые для заполнения раздела 3.1 отсутствуют.
Получатель выписки:	Кабирова Валентина Алексеевна

Государственный регистратор		ФГИС ЕГРН
полное наименование должности	подпись	инициалы, фамилия

М.П.

Раздел 1

Выписка из Единого государственного реестра недвижимости об объекте недвижимости

Сведения о характеристиках объекта недвижимости

Земельный участок			
(вид объекта недвижимости)			
Лист № ___ Раздела 1	Всего листов раздела 1: ___	Всего разделов: ___	Всего листов выписки: ___
22.04.2021 № 99/2021/389189454			
Кадастровый номер:		**24:34:0080101:292**	

Категория земель:	Земли лесного фонда
Виды разрешенного использования:	для использования лесов в соответствии с видами, разрешенными лесохозяйственным регламентом Северо-Енисейского лесничества, утвержденным приказом министерства природных ресурсов и лесного комплекса Красноярского края от 22.12. 2008 № 100-о
Сведения о кадастровом инженере:	Петрумина Ольга Александровна №24-11-205
Сведения о лесах, водных объектах и об иных природных объектах, расположенных в пределах земельного участка:	данные отсутствуют
Сведения о том, что земельный участок полностью или частично расположен в границах зоны с особыми условиями использования территории или территории объекта культурного наследия	данные отсутствуют
Сведения о том, что земельный участок расположен в границах особой экономической зоны, территории опережающего социально-экономического развития, зоны территориального развития в Российской Федерации, игорной зоны:	данные отсутствуют
Сведения о том, что земельный участок расположен в границах особо охраняемой природной территории, охотничьих угодий, лесничеств, лесопарков:	данные отсутствуют
Сведения о результатах проведения государственного земельного надзора:	данные отсутствуют
Сведения о расположении земельного участка в границах территории, в отношении которой утвержден проект межевания территории:	данные отсутствуют

Государственный регистратор		ФГИС ЕГРН
полное наименование должности	подпись	инициалы, фамилия

М.П.

ФГИС ЕГРН

полное наименование органа регистрации прав

Раздел 1

Выписка из Единого государственного реестра недвижимости об объекте недвижимости

Сведения о характеристиках объекта недвижимости

На основании запроса от 21.04.2021 г., поступившего на рассмотрение 22.04.2021 г., сообщаем, что согласно записям Единого государственного реестра недвижимости:

Земельный участок			
(вид объекта недвижимости)			
Лист № ____ Раздела I	Всего листов раздела I: ____	Всего разделов: ____	Всего листов выписки: ____
22.04.2021 № 99/2021/389189454			
Кадастровый номер:		**24:34:0080101:292**	

Номер кадастрового квартала:	24:34:0080101
Дата присвоения кадастрового номера:	30.11.2011
Ранее присвоенный государственный учетный номер:	данные отсутствуют
Адрес:	Красноярский край, Северо-Енисейский район, Северо-Енисейское лесничество, Тейское участковое лесничество, в кварталах №№ 920 (выделы 15, 20, 21, 24, части выделов 12, 14, 18, 19, 23, 25, 27, 28), 921 (выделы 3, 4, 8, 10-23, 25, 26, части выделов 1, 2, 7, 9, 24, 27), 922 (выделы 1-4, 7-29), 923 (выделы 2-45)
Площадь:	18784282 +/- 75846кв. м
Кадастровая стоимость, руб.:	2629799.48
Кадастровые номера расположенных в пределах земельного участка объектов недвижимости:	данные отсутствуют
Кадастровые номера объектов недвижимости, из которых образован объект недвижимости:	данные отсутствуют
Кадастровые номера образованных объектов недвижимости:	данные отсутствуют
Сведения о включении объекта недвижимости в состав предприятия как имущественного комплекса:	

Государственный регистратор		ФГИС ЕГРН
полное наименование должности	подпись	инициалы, фамилия

М.П.

Выписка из Единого государственного реестра недвижимости об объекте недвижимости
Сведения о зарегистрированных правах

Земельный участок
(вид объекта недвижимости)

Лист № ___ Раздела 2	Всего листов раздела 2 : ___	Всего разделов: ___	Всего листов выписки: ___

11.05.2021 № 99/2021/392227660

Кадастровый номер:	**24:34:0000000:2727**

1.	Правообладатель (правообладатели):	1.1.	Российская Федерация
2.	Вид, номер и дата государственной регистрации права:	2.1.	Собственность, № 24:34:0000000:2727-24/095/2019-1 от 30.09.2019
3.	Ограничение прав и обременение объекта недвижимости:		
3.1.1.	вид:		Аренда (в том числе, субаренда)
	дата государственной регистрации:		18.03.2020
	номер государственной регистрации:		24:34:0000000:2727-24/095/2020-3
	срок, на который установлено ограничение прав и обременение объекта недвижимости:		с 05.03.2020 по 31.12.2028
	лицо, в пользу которого установлено ограничение прав и обременение объекта недвижимости:		Акционерное общество "Полюс Красноярск", ИНН: 2434000335
	основание государственной регистрации:		"Договор аренды лесного участка в целях осуществления геологического изучение недр, разведки и добычи полезных ископаемых и заготовки древесины" №27 от 05.03.2020
3.1.2.	вид:		Аренда (в том числе, субаренда)
	дата государственной регистрации:		18.03.2020
	номер государственной регистрации:		24:34:0000000:2727-24/095/2020-2
	срок, на который установлено ограничение прав и обременение объекта недвижимости:		с 05.03.2020 по 31.12.2028
	лицо, в пользу которого установлено ограничение прав и обременение объекта недвижимости:		Акционерное общество "Полюс Красноярск", ИНН: 2434000335
	основание государственной регистрации:		"Договор аренды лесного участка в целях осуществления геологического изучения недр, разведки и добычи полезных ископаемых и заготовки древесины" №27 от 05.03.2020

Государственный регистратор		ФГИС ЕГРН
полное наименование должности	подпись	инициалы, фамилия

М.П.

Земельный участок
(вид объекта недвижимости)

Лист № ___ Раздела 2	Всего листов раздела 2 : ___	Всего разделов: ___	Всего листов выписки: ___

11.05.2021 № 99/2021/392227660

Кадастровый номер:	**24:34:0000000:2727**

3.1.3.	вид:	Аренда (в том числе, субаренда)
	дата государственной регистрации:	06.08.2020
	номер государственной регистрации:	24:34:0000000:2727-24/095/2020-7
	срок, на который установлено ограничение прав и обременение объекта недвижимости:	с 06.08.2020 по 31.12.2024
	лицо, в пользу которого установлено ограничение прав и обременение объекта недвижимости:	Общество с ограниченной ответственностью "Прииск Дражный", ИНН: 2434012309
	основание государственной регистрации:	"Договор аренды лесного участка в целях осуществления геологического изучения недр, разведки и добычи полезных ископаемых и заготовки древесины" №216 от 27.07.2020
3.1.4.	вид:	Аренда (в том числе, субаренда)
	дата государственной регистрации:	03.12.2020
	номер государственной регистрации:	24:34:0000000:2727-24/095/2020-10
	срок, на который установлено ограничение прав и обременение объекта недвижимости:	с 27.11.2020 по 31.12.2024
	лицо, в пользу которого установлено ограничение прав и обременение объекта недвижимости:	Общество с ограниченной ответственностью "Прииск Дражный", ИНН: 2434012309
	основание государственной регистрации:	"Договор аренды лесного участка в целях осуществления геологического изучения недр, разведки и добычи полезных ископаемых" №355 от 27.11.2020
3.1.5.	вид:	Аренда (в том числе, субаренда)
	дата государственной регистрации:	19.01.2021
	номер государственной регистрации:	24:34:0000000:2727-24/095/2021-12
	срок, на который установлено ограничение прав и обременение объекта недвижимости:	на 49 лет
	лицо, в пользу которого установлено ограничение прав и обременение объекта недвижимости:	Общество с ограниченной ответственность "Соврудник", ИНН: 2434012299
	основание государственной регистрации:	"Договор аренды лесного участка для строительства, реконструкции, эксплуатации линейных объектов" №391 от 30.12.2020

Государственный регистратор		ФГИС ЕГРН
полное наименование должности	подпись	инициалы, фамилия

М.П.

Земельный участок
(вид объекта недвижимости)

Лист № ___ Раздела 2	Всего листов раздела 2 : ___	Всего разделов: ___	Всего листов выписки: ___

11.05.2021 № 99/2021/392227660

Кадастровый номер:	**24:34:0000000:2727**

3.1.6.	вид:	Аренда (в том числе, субаренда)
	дата государственной регистрации:	01.04.2020
	номер государственной регистрации:	24:34:0000000:2727-24/095/2020-5
	срок, на который установлено ограничение прав и обременение объекта недвижимости:	с 20.03.2020 по 31.12.2022
	лицо, в пользу которого установлено ограничение прав и обременение объекта недвижимости:	Общество с ограниченной ответственностью "Прииск Дражный", ИНН: 2434012309
	основание государственной регистрации:	"Договор аренды лесного участка для использования лесов в целях осуществления геологического изучения недр, разведки и добычи полезных ископаемых и заготовки древесины" №47 от 20.03.2020
4.	Договоры участия в долевом строительстве:	данные отсутствуют
5.	Заявленные в судебном порядке права требования:	данные отсутствуют

Раздел 1

Выписка из Единого государственного реестра недвижимости об объекте недвижимости
Сведения о характеристиках объекта недвижимости

Земельный участок			
(вид объекта недвижимости)			
Лист № ___ Раздела 1	Всего листов раздела 1: ___	Всего разделов: ___	Всего листов выписки: ___
11.05.2021 № 99/2021/392227660			
Кадастровый номер:		**24:34:0000000:2727**	

Условный номер земельного участка:	данные отсутствуют
Сведения о принятии акта и (или) заключении договора, предусматривающих предоставление в соответствии с земельным законодательством исполнительным органом государственной власти или органом местного самоуправления находящегося в государственной или муниципальной собственности земельного участка для строительства наемного дома социального использования или наемного дома коммерческого использования:	данные отсутствуют
Сведения о том, что земельный участок или земельные участки образованы на основании решения об изъятии земельного участка и (или) расположенного на нем объекта недвижимости для государственных или муниципальных нужд:	данные отсутствуют
Сведения о том, что земельный участок образован из земель или земельного участка, государственная собственность на которые не разграничена:	данные отсутствуют
Сведения о наличии земельного спора о местоположении границ земельных участков:	данные отсутствуют
Статус записи об объекте недвижимости:	Сведения об объекте недвижимости имеют статус "актуальные"
Особые отметки:	Граница земельного участка не установлена в соответствии с требованиями земельного законодательства. Для данного земельного участка обеспечен доступ посредством земельного участка (земельных участков) с кадастровым номером (кадастровыми номерами) 24:34:0000000:1578. Посредством данного земельного участка обеспечен доступ к земельному участку (земельным участкам) с кадастровым номером (кадастровыми номерами) 24:34:0000000:2733, 24:34:0000000:2735, 24:34:0000000:2737, 24:34:0000000:2739, 24:34:0000000:2741, 24:34:0000000:2742, 24:34:0000000:2746, 24:34:0080401:1582, 24:34:0080401:1585, 24:34:0080401:1586, 24:34:0080401:1587, 24:34:0080401:1588, 24:34:0080401:1589, 24:34:0080401:1590, 24:34:0080401:1591, 24:34:0080401:1592, 24:34:0080401:1593, 24:34:0080401:1594, 24:34:0080401:1595, 24:34:0080401:1596, 24:34:0080401:1597, 24:34:0080401:1598, 24:34:0080501:994, 24:34:0080501:996, 24:34:0080501:997, 24:34:0080501:998. Сведения необходимые для заполнения раздела 3.1 отсутствуют.Сведения необходимые для заполнения раздела 3.2 отсутствуют.
Получатель выписки:	Васенкова Анна Николаевна

Государственный регистратор		ФГИС ЕГРН
полное наименование должности	подпись	инициалы, фамилия

М.П.

Раздел 1

Выписка из Единого государственного реестра недвижимости об объекте недвижимости

Сведения о характеристиках объекта недвижимости

Земельный участок			
(вид объекта недвижимости)			
Лист № ___ Раздела 1	Всего листов раздела 1: ___	Всего разделов: ___	Всего листов выписки: ___
11.05.2021 № 99/2021/392227660			
Кадастровый номер:		**24:34:0000000:2727**	

Категория земель:	Земли лесного фонда
Виды разрешенного использования:	предназначенного для использования лесов в соответствии с видами, разрешенными лесохозяйственным регламентом Северо-Енисейского лесничества Красноярского края
Сведения о кадастровом инженере:	Тюрина Евгения Анатольевна №24-15-866
Сведения о лесах, водных объектах и об иных природных объектах, расположенных в пределах земельного участка:	данные отсутствуют
Сведения о том, что земельный участок полностью или частично расположен в границах зоны с особыми условиями использования территории или территории объекта культурного наследия	данные отсутствуют
Сведения о том, что земельный участок расположен в границах особой экономической зоны, территории опережающего социально-экономического развития, зоны территориального развития в Российской Федерации, игорной зоны:	данные отсутствуют
Сведения о том, что земельный участок расположен в границах особо охраняемой природной территории, охотничьих угодий, лесничеств, лесопарков:	данные отсутствуют
Сведения о результатах проведения государственного земельного надзора:	данные отсутствуют
Сведения о расположении земельного участка в границах территории, в отношении которой утвержден проект межевания территории:	данные отсутствуют

Государственный регистратор		ФГИС ЕГРН
полное наименование должности	подпись	инициалы, фамилия

М.П.

ФГИС ЕГРН

полное наименование органа регистрации прав

Раздел 1

Выписка из Единого государственного реестра недвижимости об объекте недвижимости

Сведения о характеристиках объекта недвижимости

На основании запроса от 10.05.2021 г., поступившего на рассмотрение 11.05.2021 г., сообщаем, что согласно записям Единого государственного реестра недвижимости:

Земельный участок			
(вид объекта недвижимости)			
Лист № ____ Раздела I	Всего листов раздела I: ____	Всего разделов: ____	Всего листов выписки: ____
11.05.2021 № 99/2021/392227660			
Кадастровый номер:		**24:34:0000000:2727**	

Номер кадастрового квартала:	24:34:0000000
Дата присвоения кадастрового номера:	30.09.2019
Ранее присвоенный государственный учетный номер:	данные отсутствуют
Адрес:	Красноярский край, Северо-Енисейский район, Северо-Енисейское лесничество. Новокаламинское участковое лесничество, «квартал 227 (выделы 6-9, 16-18, 20, 27-30, 34-36, 39,41, части выделов 1-5, 10-15, 19, 21-22, 24-26, 31, 37, 38, 40, 42-46, 49-51, 60)», «квартал 290 (выделы 1, 2, 8-13, 17-20, 26-28, 33-37, 39-43, части выделов 3-7, 14, 15, 16, 21-25, 29, 30-32, 38, 44-47)
Площадь:	774959558 +/- 489662.88кв. м
Кадастровая стоимость, руб.:	108494338.12
Кадастровые номера расположенных в пределах земельного участка объектов недвижимости:	24:34:0080401:1156, 24:00:0000000:6103, 24:34:0000000:1572, 24:34:0000000:1571, 24:34:0000000:1563, 24:34:0000000:1562, 24:34:0000000:2705, 24:34:0080401:1574, 24:34:0000000:2732
Кадастровые номера объектов недвижимости, из которых образован объект недвижимости:	24:34:0000000:1578
Кадастровые номера образованных объектов недвижимости:	24:34:0080401:1593, 24:34:0080401:1595, 24:34:0080401:1585, 24:34:0080501:998, 24:34:0080501:994, 24:34:0000000:2746, 24:34:0000000:2739, 24:34:0080401:1588, 24:34:0080401:1594, 24:34:0080401:1586, 24:34:0080401:1591, 24:34:0080501:997, 24:34:0080401:1597, 24:34:0000000:2742, 24:34:0080401:1590, 24:34:0080401:1589, 24:34:0000000:2735, 24:34:0000000:2741, 24:34:0000000:2733, 24:34:0080401:1596, 24:34:0080401:1598, 24:34:0080401:1592, 24:34:0000000:2737
Сведения о включении объекта недвижимости в состав предприятия как имущественного комплекса:	

Государственный регистратор		ФГИС ЕГРН
полное наименование должности	подпись	инициалы, фамилия

М.П.

Раздел 2

Выписка из Единого государственного реестра недвижимости об объекте недвижимости
Сведения о зарегистрированных правах

Земельный участок			
(вид объекта недвижимости)			
Лист № ___ Раздела 2	Всего листов раздела 2 : ___	Всего разделов: ___	Всего листов выписки: ___
22.04.2021 № 99/2021/389106295			
Кадастровый номер:		**24:34:0000000:92**	

1.	Правообладатель (правообладатели):	1.1.	Краевое государственное казённое учреждение "Управление автомобильных дорог по Красноярскому краю", ИНН: 2460017720
2.	Вид, номер и дата государственной регистрации права:	2.1.	Постоянное (бессрочное) пользование, № 24-24-24/002/2009-500 от 16.09.2009
3.	Ограничение прав и обременение объекта недвижимости:		не зарегистрировано
1.	Правообладатель (правообладатели):	1.2.	Красноярский край
2.	Вид, номер и дата государственной регистрации права:	2.2.	Собственность, № 24:34:0000000:92-24/095/2018-1 от 16.04.2018
3.	Ограничение прав и обременение объекта недвижимости:		не зарегистрировано
4.	Договоры участия в долевом строительстве:		данные отсутствуют
5.	Заявленные в судебном порядке права требования:		данные отсутствуют
6.	Сведения о возражении в отношении зарегистрированного права:		данные отсутствуют
7.	Сведения о наличии решения об изъятии объекта недвижимости для государственных и муниципальных нужд:		данные отсутствуют
8.	Сведения о невозможности государственной регистрации без личного участия правообладателя или его законного представителя:		
9.	Правопритязания и сведения о наличии поступивших, но не рассмотренных заявлений о проведении государственной регистрации права (перехода, прекращения права), ограничения права или обременения объекта недвижимости, сделки в отношении объекта недвижимости:		данные отсутствуют
10.	Сведения об осуществлении государственной регистрации сделки, права, ограничения права без необходимого в силу закона согласия третьего лица, органа:		данные отсутствуют
11.	Сведения о невозможности государственной регистрации перехода, прекращения, ограничения права на земельный участок из земель сельскохозяйственного назначения:		

Государственный регистратор		ФГИС ЕГРН
полное наименование должности	подпись	инициалы, фамилия

М.П.

Раздел 1

Выписка из Единого государственного реестра недвижимости об объекте недвижимости

Сведения о характеристиках объекта недвижимости

Земельный участок			
(вид объекта недвижимости)			
Лист № ___ Раздела 1	Всего листов раздела 1: ___	Всего разделов: ___	Всего листов выписки: ___
22.04.2021 № 99/2021/389106295			
Кадастровый номер:		**24:34:0000000:92**	

Условный номер земельного участка:	данные отсутствуют
Сведения о принятии акта и (или) заключении договора, предусматривающих предоставление в соответствии с земельным законодательством исполнительным органом государственной власти или органом местного самоуправления находящегося в государственной или муниципальной собственности земельного участка для строительства наемного дома социального использования или наемного дома коммерческого использования:	данные отсутствуют
Сведения о том, что земельный участок или земельные участки образованы на основании решения об изъятии земельного участка и (или) расположенного на нем объекта недвижимости для государственных или муниципальных нужд:	данные отсутствуют
Сведения о том, что земельный участок образован из земель или земельного участка, государственная собственность на которые не разграничена:	данные отсутствуют
Сведения о наличии земельного спора о местоположении границ земельных участков:	данные отсутствуют
Статус записи об объекте недвижимости:	Сведения об объекте недвижимости имеют статус "актуальные"
Особые отметки:	Сведения о видах разрешенного использования имеют статус «Актуальные ненаследуемые». Право (ограничение права, обременение объекта недвижимости) зарегистрировано на данный объект недвижимости с видами разрешенного использования отсутствует.Сведения необходимые для заполнения раздела 3.1 отсутствуют.
Получатель выписки:	Кабирова Валентина Алексеевна

Государственный регистратор		ФГИС ЕГРН
полное наименование должности	подпись	инициалы, фамилия

М.П.

Раздел 1

Выписка из Единого государственного реестра недвижимости об объекте недвижимости

Сведения о характеристиках объекта недвижимости

Земельный участок			
(вид объекта недвижимости)			
Лист № ___ Раздела 1	Всего листов раздела 1: ___	Всего разделов: ___	Всего листов выписки: ___
22.04.2021 № 99/2021/389106295			
Кадастровый номер:		**24:34:0000000:92**	

Категория земель:	Земли промышленности, энергетики, транспорта, связи, радиовещания, телевидения, информатики, земли для обеспечения космической деятельности, земли обороны, безопасности и земли иного специального назначения
Виды разрешенного использования:	для эксплуатации и обслуживания автомобильной дороги общего пользования "Елишино-Северо-Енисейский-Тея"
Сведения о кадастровом инженере:	данные отсутствуют
Сведения о лесах, водных объектах и об иных природных объектах, расположенных в пределах земельного участка:	данные отсутствуют
Сведения о том, что земельный участок полностью или частично расположен в границах зоны с особыми условиями использования территории или территории объекта культурного наследия	данные отсутствуют
Сведения о том, что земельный участок расположен в границах особой экономической зоны, территории опережающего социально-экономического развития, зоны территориального развития в Российской Федерации, игорной зоны:	данные отсутствуют
Сведения о том, что земельный участок расположен в границах особо охраняемой природной территории, охотничьих угодий, лесничеств, лесопарков:	данные отсутствуют
Сведения о результатах проведения государственного земельного надзора:	данные отсутствуют
Сведения о расположении земельного участка в границах территории, в отношении которой утвержден проект межевания территории:	данные отсутствуют

Государственный регистратор		ФГИС ЕГРН
полное наименование должности	подпись	инициалы, фамилия

М.П.

ФГИС ЕГРН

полное наименование органа регистрации прав

Раздел 1

Выписка из Единого государственного реестра недвижимости об объекте недвижимости

Сведения о характеристиках объекта недвижимости

На основании запроса от 21.04.2021 г., поступившего на рассмотрение 22.04.2021 г., сообщаем, что согласно записям Единого государственного реестра недвижимости:

Земельный участок			
(вид объекта недвижимости)			
Лист № ___ Раздела 1	Всего листов раздела 1: ___	Всего разделов: ___	Всего листов выписки: ___
22.04.2021 № 99/2021/389106295			
Кадастровый номер:		**24:34:0000000:92**	

Номер кадастрового квартала:	24:34:0000000
Дата присвоения кадастрового номера:	11.03.2009
Ранее присвоенный государственный учетный номер:	данные отсутствуют
Адрес:	установлено относительно ориентира, расположенного в границах участка. Почтовый адрес ориентира: Красноярский край, Северо-Енисейский район
Площадь:	297629 +/- 955кв. м
Кадастровая стоимость, руб.:	293164.56
Кадастровые номера расположенных в пределах земельного участка объектов недвижимости:	данные отсутствуют
Кадастровые номера объектов недвижимости, из которых образован объект недвижимости:	данные отсутствуют
Кадастровые номера образованных объектов недвижимости:	данные отсутствуют
Сведения о включении объекта недвижимости в состав предприятия как имущественного комплекса:	

Государственный регистратор		ФГИС ЕГРН
полное наименование должности	подпись	инициалы, фамилия

М.П.

Выписка из Единого государственного реестра недвижимости об объекте недвижимости
Сведения о зарегистрированных правах

Земельный участок			
(вид объекта недвижимости)			
Лист № ___ Раздела 2	Всего листов раздела 2 : ___	Всего разделов: ___	Всего листов выписки: ___
22.04.2021 № 99/2021/389103973			
Кадастровый номер:		**24:34:0000000:87**	

1.	Правообладатель (правообладатели):	1.1.	Краевое государственное казённое учреждение "Управление автомобильных дорог по Красноярскому краю", ИНН: 2460017720
2.	Вид, номер и дата государственной регистрации права:	2.1.	Постоянное (бессрочное) пользование, № 24-24-24/002/2009-487 от 16.09.2009
3.	Ограничение прав и обременение объекта недвижимости:		не зарегистрировано
1.	Правообладатель (правообладатели):	1.2.	Красноярский край
2.	Вид, номер и дата государственной регистрации права:	2.2.	Собственность, № 24:34:0000000:87-24/095/2018-1 от 16.04.2018
3.	Ограничение прав и обременение объекта недвижимости:		не зарегистрировано
4.	Договоры участия в долевом строительстве:		данные отсутствуют
5.	Заявленные в судебном порядке права требования:		данные отсутствуют
6.	Сведения о возражении в отношении зарегистрированного права:		данные отсутствуют
7.	Сведения о наличии решения об изъятии объекта недвижимости для государственных и муниципальных нужд:		данные отсутствуют
8.	Сведения о невозможности государственной регистрации без личного участия правообладателя или его законного представителя:		
9.	Правопритязания и сведения о наличии поступивших, но не рассмотренных заявлений о проведении государственной регистрации права (перехода, прекращения права), ограничения права или обременения объекта недвижимости, сделки в отношении объекта недвижимости:		данные отсутствуют
10.	Сведения об осуществлении государственной регистрации сделки, права, ограничения права без необходимого в силу закона согласия третьего лица, органа:		данные отсутствуют
11.	Сведения о невозможности государственной регистрации перехода, прекращения, ограничения права на земельный участок из земель сельскохозяйственного назначения:		

Государственный регистратор		ФГИС ЕГРН
полное наименование должности	подпись	инициалы, фамилия

М.П.

Раздел 1

Выписка из Единого государственного реестра недвижимости об объекте недвижимости

Сведения о характеристиках объекта недвижимости

Земельный участок			
(вид объекта недвижимости)			
Лист № ___ Раздела 1	Всего листов раздела 1: ___	Всего разделов: ___	Всего листов выписки: ___
22.04.2021 № 99/2021/389103973			
Кадастровый номер:		**24:34:0000000:87**	

Условный номер земельного участка:	данные отсутствуют
Сведения о принятии акта и (или) заключении договора, предусматривающих предоставление в соответствии с земельным законодательством исполнительным органом государственной власти или органом местного самоуправления находящегося в государственной или муниципальной собственности земельного участка для строительства наемного дома социального использования или наемного дома коммерческого использования:	данные отсутствуют
Сведения о том, что земельный участок или земельные участки образованы на основании решения об изъятии земельного участка и (или) расположенного на нем объекта недвижимости для государственных или муниципальных нужд:	данные отсутствуют
Сведения о том, что земельный участок образован из земель или земельного участка, государственная собственность на которые не разграничена:	данные отсутствуют
Сведения о наличии земельного спора о местоположении границ земельных участков:	данные отсутствуют
Статус записи об объекте недвижимости:	Сведения об объекте недвижимости имеют статус "актуальные"
Особые отметки:	Сведения о видах разрешенного использования имеют статус «Актуальные ненаследуемые». Право (ограничение права, обременение объекта недвижимости) зарегистрировано на данный объект недвижимости с видами разрешенного использования отсутствует.Сведения необходимые для заполнения раздела 3.1 отсутствуют.
Получатель выписки:	Кабирова Валентина Алексеевна

Государственный регистратор		ФГИС ЕГРН
полное наименование должности	подпись	инициалы, фамилия

М.П.

Раздел 1

Выписка из Единого государственного реестра недвижимости об объекте недвижимости

Сведения о характеристиках объекта недвижимости

Земельный участок			
(вид объекта недвижимости)			
Лист № ___ Раздела 1	Всего листов раздела 1: ___	Всего разделов: ___	Всего листов выписки: ___
22.04.2021 № 99/2021/389103973			
Кадастровый номер:		**24:34:0000000:87**	

Категория земель:	Земли промышленности, энергетики, транспорта, связи, радиовещания, телевидения, информатики, земли для обеспечения космической деятельности, земли обороны, безопасности и земли иного специального назначения
Виды разрешенного использования:	Для размещения и эксплуатации объектов автомобильного транспорта и объектов дорожного хозяйства
Сведения о кадастровом инженере:	данные отсутствуют
Сведения о лесах, водных объектах и об иных природных объектах, расположенных в пределах земельного участка:	данные отсутствуют
Сведения о том, что земельный участок полностью или частично расположен в границах зоны с особыми условиями использования территории или территории объекта культурного наследия	данные отсутствуют
Сведения о том, что земельный участок расположен в границах особой экономической зоны, территории опережающего социально-экономического развития, зоны территориального развития в Российской Федерации, игорной зоны:	данные отсутствуют
Сведения о том, что земельный участок расположен в границах особо охраняемой природной территории, охотничьих угодий, лесничеств, лесопарков:	данные отсутствуют
Сведения о результатах проведения государственного земельного надзора:	данные отсутствуют
Сведения о расположении земельного участка в границах территории, в отношении которой утвержден проект межевания территории:	данные отсутствуют

Государственный регистратор		ФГИС ЕГРН
полное наименование должности	подпись	инициалы, фамилия

М.П.

ФГИС ЕГРН

полное наименование органа регистрации прав

Раздел 1

Выписка из Единого государственного реестра недвижимости об объекте недвижимости

Сведения о характеристиках объекта недвижимости

На основании запроса от 21.04.2021 г., поступившего на рассмотрение 22.04.2021 г., сообщаем, что согласно записям Единого государственного реестра недвижимости:

Земельный участок			
(вид объекта недвижимости)			
Лист № ___ Раздела 1	Всего листов раздела 1: ___	Всего разделов: ___	Всего листов выписки: ___
22.04.2021 № 99/2021/389103973			
Кадастровый номер:		**24:34:0000000:87**	

Номер кадастрового квартала:	24:34:0000000
Дата присвоения кадастрового номера:	27.01.2009
Ранее присвоенный государственный учетный номер:	данные отсутствуют
Адрес:	установлено относительно ориентира, расположенного в границах участка. Почтовый адрес ориентира: Красноярский край, Северо-Енисейский район
Площадь:	351159 +/- 1037кв. м
Кадастровая стоимость, руб.:	345891.62
Кадастровые номера расположенных в пределах земельного участка объектов недвижимости:	данные отсутствуют
Кадастровые номера объектов недвижимости, из которых образован объект недвижимости:	данные отсутствуют
Кадастровые номера образованных объектов недвижимости:	данные отсутствуют
Сведения о включении объекта недвижимости в состав предприятия как имущественного комплекса:	

Государственный регистратор		ФГИС ЕГРН
полное наименование должности	подпись	инициалы, фамилия

М.П.

Раздел 2

Выписка из Единого государственного реестра недвижимости об объекте недвижимости
Сведения о зарегистрированных правах

Земельный участок			
(вид объекта недвижимости)			
Лист № ___ Раздела **2**	Всего листов раздела **2** : ___	Всего разделов: ___	Всего листов выписки: ___
11.05.2021 № 99/2021/392238407			
Кадастровый номер:		**24:34:0080401:1173**	

1.	Правообладатель (правообладатели):	1.1.	РОССИЯ
2.	Вид, номер и дата государственной регистрации права:	2.1.	Собственность, № 24-24/024-24/024/001/2015-1565/1 от 01.10.2015
3.	Ограничение прав и обременение объекта недвижимости:		
3.1.1.	вид:		Аренда (в том числе, субаренда)
	дата государственной регистрации:		01.02.2016
	номер государственной регистрации:		24-24/024-24/024/001/2016-29/3
	срок, на который установлено ограничение прав и обременение объекта недвижимости:		с 01.02.2016 по 02.02.2021
	лицо, в пользу которого установлено ограничение прав и обременение объекта недвижимости:		Общество с ограниченной ответственностью Артель старателей 'Прииск Дражный', ИНН: 2434012309
	основание государственной регистрации:		'Договор аренды лесных участков' №15 от 15.01.2016
4.	Договоры участия в долевом строительстве:		данные отсутствуют
5.	Заявленные в судебном порядке права требования:		данные отсутствуют
6.	Сведения о возражении в отношении зарегистрированного права:		данные отсутствуют
7.	Сведения о наличии решения об изъятии объекта недвижимости для государственных и муниципальных нужд:		данные отсутствуют
8.	Сведения о невозможности государственной регистрации без личного участия правообладателя или его законного представителя:		
9.	Правопритязания и сведения о наличии поступивших, но не рассмотренных заявлений о проведении государственной регистрации права (перехода, прекращения права), ограничения права или обременения объекта недвижимости, сделки в отношении объекта недвижимости:		данные отсутствуют
10.	Сведения об осуществлении государственной регистрации сделки, права, ограничения права без необходимого в силу закона согласия третьего лица, органа:		данные отсутствуют
11.	Сведения о невозможности государственной регистрации перехода, прекращения, ограничения права на земельный участок из земель сельскохозяйственного назначения:		

Государственный регистратор		ФГИС ЕГРН
полное наименование должности	подпись	инициалы, фамилия

М.П.

Приложение 6

6. Выписка из ГЛР

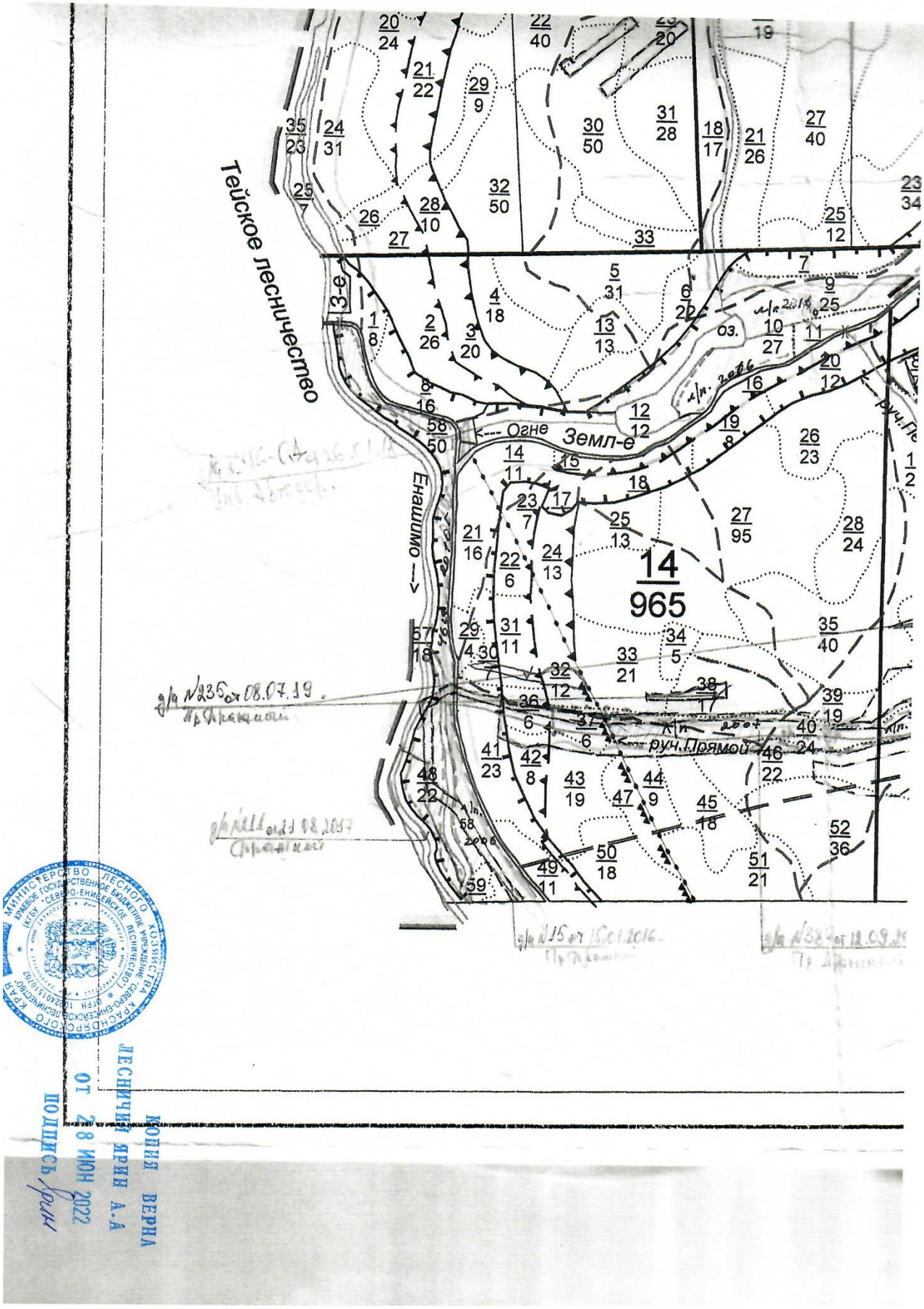

№ 814

Отметка об изменениях после лесоустройства

N выдела	Площадь выдела	Наименование выполненного мероприятия, иного воздействия, изменение качества земли, хозяйства	Год проведения (возраст)	Объемные показатели мероприятия, га, м3	Подпись лица, произвудившего запись
48	22	золотобород	2003	1,3/–	
57	3	золотобород.	2003	0,8/–	
53	3	золотобород	2004	0,3/–	
58	46	золотобород	2004	1,2/–	
59	4	ПРУ золотобород	2004	2,5/75	
37	6	перевод в л/п 8С2Б возраст-15 полнота-0,7	2007	6/108	Дешер
40	24	перевод в л/п 6С2Л2Е возраст-15 полнота-0,7	2007	24/360	Дешер
48	22	перевод в л/п 6С2Л2Б возраст-15 полнота-0,6 бб	2007	22/330	Дешер
58	46	перевод в л/п 6С2Л2Б возраст-15 полнота-0,6 бб	2010	46/690	Дешер
37	6	СПР	2018	3,8823/69,8820	
43	19	СПР	2018	2,1394/370,7580	
47	9	СПР	2018	0,0391/5,0830	
8	16	СПР	2018	0,0754/12,8180	
33	21	СПР	2020	0,3604/61	
37	6	СПР	2020	0,0562/1,0	
38	17	СПР	2020	0,0249/4,0	
40	24	СПР	2020	1,1104/17	
41	23	СПР	2020	1,3964/112	
42	22,0	СПР	2020	–	
58	46,0	СПР	2020	0,1885/3,0	

р/а № 235 от 08.07.19 Пфранцевой

N выдела	Площадь выдела	Наименование выполненного мероприятия, иного воздействия, изменение качества земли, хозяйства	Год проведения (возраст)	Объемные показатели мероприятия, га, м3	Подпись лица, произвудившего запись
10	27,0	Мелерай	2006	27,0/–	
10	27,0	Перевод в л/п	2016	27/12,5	
9	25,0	Сев-мелерай	2006	25,0/–	
9	25	Перевод в л/п	2016	25,0/–	
39	19	Спл. руб	2016	0,1019/11	Дешер } 15 от 15.01.16
41	23	Спл. руб	2016	0,5444/36	Дешер
37	8	сплошн.	2018	3,1029/67	Смар
40	21	рубки	2018	2,36/24	Смар
43	10	сплошн.	2018	0,4394/197	Смар 384
44	9	удучение	2018	1,5836/209	Смар 011
46	22	чер	2018	3,865/657	Смар 12.09.
47	9	спл. рубки	2018	0,0391/5	Смар 2016
39	19	сплошн.	2018	0,9644/126	Смар
45	18	удучение	2018	0,0063/63	Смар
48	22	СПР	2019	5,848/87,77	

211 от 21.08.2019 поиск дорожки

КОПИЯ ВЕРНА
ЛЕСНИЧИЙ ЯРИН А.А
от 01 ИЮЛ 2022
ПОДПИСЬ Ярин

ОТМЕТКА ОБ ИЗМЕНЕНИЯХ ПОСЛЕ ЛЕСОУСТРОЙСТВА

№ квартала	№ выдела	площадь выдела	Наименование выполненного мероприятия, иного воздействия; изменение кат.земли;хозяйства	Год проведения (воздействия)	Объемные показатели мероприятия,га,кбм	Подпись лица производившего запись
14	1	8,0	Леса, расположенные в водоохранных зонах Приказ РОСЛЕСХОЗА № 774 от 26.12.2017	2017	2,5	
14	2	26,0		2017	1,3	
14	6	22,0		2017	1,3	
14	8	16,0		2017	2,5	
14	9	25,0		2017	6,3	
14	10	27,0		2017	3,8	
14	11	6,0		2017	1,3	
14	12	12,0		2017	3,8	
14	16	17,0		2017	7,5	
14	26	23,0		2017	1,3	
14	37	6,0		2017	3,8	
14	40	24,0		2017	6,3	
14	42	8,0		2017	1,3	
14	43	19,0		2017	2,5	
14	44	9,0		2017	1,3	
14	45	18,0		2017	1,3	
14	46	22,0		2017	6,3	
14	48	22,0		2017	6,3	
14	57	18,0		2017	18,0	
14	58	46,0		2017	3,8	

№ выдела	площадь выдела	Наименование выполненного мероприятия, иного воздействия; изменение кат.земли;хозяйства	Год проведения (воздействия)	Объемные показатели мероприятия,га,кбм	Подпись лица производившего запись

КОПИЯ ВЕРНА
ЛЕСНИЧИЙ ЯРИН А.А
от 01 ИЮЛ 2022
ПОДПИСЬ

148

Л-ВО НОВОКАЛАМИНСКОЕ

Категория защитности ЗАЩ.ПОЛ.ЛЕСОВ ВДОЛЬ АВТОДОРОГ Квартал 14

N	Площадь, га	Состав.Подрост,по:Я:Вы-:Эле-:Воз:Вы-:Ди:Кл:Гр:Бо: Тип лесов, рельеф, особенн:Р:та :ра :со-:ам:с :па:ни: леса ости выдела.Отмет: :ле- :ст :та :ет:во:во:те: происх.Наимен.кат: :ру- :зр:зр: ТЛУ ег.незалес.земель:С:са- :р :ас:ас:т Хар.лесных культур : :та:та: Кадастров.оценка : :	Полн:Запас сыораст. :Кл: Запас на выделе, МЗ :ас: ота : леса, МЗ :с :су- :ре- :еди-:захламлен.:Хозяйственные: Сумм: на :общий:в т.ч: :хо- : :нич-: мероприятия: а пл: : : по :то:стоя:дин :ных : : : ща-: 1 : на :сос- :ва: : : :общий:лик-: дей : : :тав- :рн:(ста: :де- : : : сече: га :выдел:ляю- :ос: ро-: :ревь: :вида: ний : : :щим :ти: го): :ев : : :
1	2	3 :4: 5 : 6 : 7 : 8 : 9:10:11:12: 13 : 14 : 15 : 16 : 17 :18: 19 : 20 : 21 : 22 : 23 : 24	
49	11,0	6С2Л1Б1ОС+Е 1 13 С 60 13 16 3 2 4 БР 0,7 130 1430 858 2 ПРОРЕЖ.3 ОЧ. 15% Л 14 16 286 2 Б 12 10 143 3 ОС 12 10 143 3 подрост: 4С4Е2К (10) 1,0 м, 1,0 тыс.шт/га,БЛАГОНАДЕЖНЫЙ подлесок: МЖ Ж ШП СРЕДНИЙ склон ЮЗ-16 почва:СРЕДНЕПОДЗОЛИСТАЯ,ЛЕГКОСУГЛИНИСТАЯ,СВЕЖАЯ,СРЕДНЕМОЩНАЯ ДОСТУПНЫЙ ДЛЯ ЛЕТНЕЙ ВЫВОЗКИ,ТРАКТОРОМ ~~озу: ВОДООХР.ЗОНЫ, ПРИБРЕЖН.И БЕРЕГОЗАЩИТ.ПОЛОСЫ~~	
53	3,0	РЕКА ширина 10,0 м,протяженность 3,8 км	
58	46,0	ЗЕМЛЯ РЕКУЛЬТИВИР. С 5 РТ подрост: 6С2Л2Б (10) 1,0 м, 1,0 тыс.шт/га,БЛАГОНАДЕЖНЫЙ подлесок: ИВК ШП РЕДКИЙ ПОЙМА почва:ДЕРН.КАРБОНАТНАЯ,ЛЕГКОСУГЛИНИСТАЯ,СВЕЖАЯ,МАЛОМОЩНАЯ,выход горных пород 25% ~~озу: ЛЕСА НА РЕКУЛЬТИВИРОВАННЫХ КАРЬЕРАХ И ОТВАЛАХ~~	ЕСТ.ЗАРАСТ. Перевод в л/п Состав 6С2Л2Б возраст: 15 полнота: 0,6 бонитет: 5 Запас на 1га: 15
59	4,0	7БЗС 1 7 Б 40 8 8 4 2 5 РТ 0,5 30 120 84 С 6 6 36 подрост: 4С2Л4Б (10) 1,0 м, 0,5 тыс.шт/га,БЛАГОНАДЕЖНЫЙ подлесок: ОЛК ИВК ГУСТОЙ ПОЙМА почва:ДЕРН.СЛАБОПОДЗОЛ.,ЛЕГКОСУГЛИНИСТАЯ,СВЕЖАЯ,МАЛОМОЩНАЯ,выход горных пород 10%	

Итого по категории
306,0

по составляющим породам 20480 855

С	4829
Е	3541
Л	6922
К	210
Б	4571
ОС	407

приказ№158 от 07.03.2018г
Берегозащитные, почвозащитные участки лесов, расположенные вдоль водных объектов, склонов, оврагов

приказ№158 от 07.03.2018г
ОЗУ НЕТ

КОПИЯ ВЕРНА
ПОДПИСЬ мастер леса
Акишев М.Ю.

147

Л-ВО НОВОКАЛАМИНСКОЕ

Категория защитности ЗАЩ.ПОЛ.ЛЕСОВ ВДОЛЬ АВТОДОРОГ Квартал 14

N выдела	Площадь, га	Состав.Подрост,по:Я:Вы-:Эле-:Воз:Вы-:Ди:Кл:Гр:Бо: Тип лесокрав,рельеф,особенн:Р:та :ра :со-:ам:с :па:ни: леса ости выдела.Отмет: : :ле- : : : : : : : ка о порослевом :У:я- :са :ст :та :ет:во:во:те: : происх.Наимен.кат: :ру-: : : : :зр:зр: : ТЛУ : ег.незалес.земель:С:са-: : :р :ас:ас:т : : Хар.лесных культур : : : : : :та:та: : : Кадастров.оценка : : : : : : : : :	Полн:Запас сыораст. :Кл: Запас на выделе, МЗ : ота : леса, МЗ :ас:----------: : :----------:с :су- :ре- :еди-:захламлен.:Хозяйственные: Сумм: на :общий:в т.ч: :хо- : :нич-:----------: : а пл: : : по :то:стоя:дин :ных : : :мероприятия : оща-: 1 : на :сос- :ва: : : :общий:лик-: : дей : : :тав- :рн:(ста: :де- : : : : сече: га :выдел:ляю- :ос: ро-: :ревь: :вида: : ний : : :щим :ти: го): :ев : : :
1	2	3	4: 5 : 6 : 7 : 8 : 9:10:11:12: 13 : 14 : 15 : 16 : 17 :18: 19 : 20 : 21 : 22 : 23 : 24
29	4,0	4Л3С2Е1Б+К	1 17 Л 80 18 20 4 2 3 РТ 0,6 160 640 256 С 17 18 192 Е 17 16 128 Б 50 14 14 64 К 80 подрост: 4Е3С3Л (20) 2,0 м, 2,0 тыс.шт/га,БЛАГОНАДЕЖНЫЙ подлесок: ОЛК МЖ СРЕДНИЙ склон ЮЗ-12 почва:СЕРАЯ ОПОДЗОЛЕННАЯ,ЛЕГКОСУГЛИНИСТАЯ,СВЕЖАЯ,СРЕДНЕМОЩНАЯ ~~озу: ВОДООХР.ЗОНЫ, ПРИБРЕЖН.И БЕРЕГОЗАЩИТ.ПОЛОСЫ~~
30	7,0	3С2Л1Е4Б+ОС	1 15 С 70 15 16 4 2 4 РТ 0,7 150 1050 315 2 Л 16 18 210 1 Е 15 14 105 2 Б 60 14 14 420 3 единичные деревья 10Л Л 110 19 26 20 140 подрост: 4Е3С3Л (20) 2,0 м, 3,0 тыс.шт/га,БЛАГОНАДЕЖНЫЙ подлесок: Ж МЖ ШП СРЕДНИЙ склон ЮЗ-14 почва:ДЕРН.КАРБОНАТНАЯ,ЛЕГКОСУГЛИНИСТАЯ,СВЕЖАЯ,СРЕДНЕМОЩНАЯ ~~озу: ВОДООХР.ЗОНЫ, ПРИБРЕЖН.И БЕРЕГОЗАЩИТ.ПОЛОСЫ~~
41	23,0	3С3Л2Е2Б	1 12 С 90 12 14 5 2 5 ЗМ 0,5 80 1840 552 Л 14 14 552 Е 12 12 368 Б 60 10 10 368 подрост: 5Е2К3Б (30) 2,0 м, 1,0 тыс.шт/га,БЛАГОНАДЕЖНЫЙ подлесок: МЖ СРЕДНИЙ склон ЮЗ-9 почва:СРЕДНЕПОДЗОЛИСТАЯ,ЛЕГКОСУГЛИНИСТАЯ,СВЕЖАЯ,СРЕДНЕМОЩНАЯ ~~озу: ВОДООХР.ЗОНЫ, ПРИБРЕЖН.И БЕРЕГОЗАЩИТ.ПОЛОСЫ~~
48	22,0	ЗЕМЛЯ РЕКУЛЬТИВИР. единичные деревья 8Б2С	С 5 РТ Б 60 16 14 10 176 С 15 14 44 подрост: 6С2Л2Б (10) 1,0 м, 1,0 тыс.шт/га,БЛАГОНАДЕЖНЫЙ подлесок: ШП ИВК ОЛК РЕДКИЙ ПОЙМА почва:ДЕРН.КАРБОНАТНАЯ,ЛЕГКОСУГЛИНИСТАЯ,СВЕЖАЯ,МАЛОМОЩНАЯ,выход горных пород 25% ~~озу: ЛЕСА НА РЕКУЛЬТИВИРОВАННЫХ КАРЬЕРАХ И ОТВАЛАХ~~

ЕСТ.ЗАРАСТ.

приказ№158 от 07.03.2018г

Берегозащитные, почвозащитные участки лесов, расположенные вдоль водных объектов, склонов, оврагов

приказ№158 от 07.03.2018г

Берегозащитные, почвозащитные участки лесов, расположенные вдоль водных объектов, склонов, оврагов

приказ№158 от 07.03.2018г

Берегозащитные, почвозащитные участки лесов, расположенные вдоль водных объектов, склонов, оврагов

приказ№158 от 07.03.2018г

ОЗУ НЕТ

Перевод в Н/П
состав-6С2Л2Б
возраст-15
полнота-0,8
бонитет-5
Запас на 1га-15

КОПИЯ ВЕРНА

ПОДПИСЬ Н.леса

Акишев М.Ю.

АПТЭК

144

Л-ВО НОВОКАЛАМИНСКОЕ

Категория защитности ЗАЩ.ПОЛ.ЛЕСОВ ВДОЛЬ АВТОДОРОГ Квартал 14

N выдела	Площадь, га	Состав покров. почвы, рельеф, особенности выдела. Отмеч. каталога о порослевом происх. Наимен. кат. земель. Хар. лесных культур. Кадастров. оценка	Возраст	Бонитет	Тип леса	Полнота	Запас сыроразт. леса, м3	Кл. бонитет	Запас на выделе, м3	Хозяйственные мероприятия
1	2	3	4	5	6	7	8	9	10	11
1	8,0	СЕНОКОС СУХОДОЛЬНЫЙ,НИЗКОГО КАЧЕСТВА,ЗАРОСШИЙ,заросший 10% СОСНА,урожайность 0,5 т/га,ФОНД АДМИНИСТРАЦИИ								КОР.УЛ.СЕН.
7	12,0	5С1К2Б2ОС	11	С 60 К Б ОС	ТЛУ	1	10 12 10 12 11 12 13 14	3	2 5 ЛШ 0,6 110 1320 660 132 264 264	РТК хм 01
		единичные деревья 10С		С 140			16 24		30 2 360	
		подрост: 6С2К2ОС (10) 1,0 м, 1,0 тыс.шт/га,БЛАГОНАДЕЖНЫЙ подлесок: ОЛК Р РЕДКИЙ склон ЮВ-30 НЕДОСТУПЕН ДЛЯ ЛЕСОВОССТАН.,СКЛОНЫ РАЗНЫХ ЭКСПОЗИЦИЙ почва:СЛАБОПОДЗ.ЩЕБН.,ЛЕГКОСУГЛИНИСТАЯ,СВЕЖАЯ,МАЛОМОЩНАЯ,выход горных пород 35% ~~озу: ЛЕСА НА КАМЕНИСТЫХ РОССЫПЯХ~~								
8	16,0	6С1Л1Е2Б+К	14	С 70 Л Е Б 50 К 80		1	14 14 15 16 15 14 13 12	4	2 4 РТ 0,8 170 2720 1632 2 272 2 272 2 544 3	ПРОХОД.3 ОЧ. 15%
		подрост: 5С3Е2К (10) 1,0 м, 2,0 тыс.шт/га,БЛАГОНАДЕЖНЫЙ подлесок: ШП МЖ РЕДКИЙ склон ЮЗ-6 почва:ДЕРН.КАРБОНАТНАЯ,ЛЕГКОСУГЛИНИСТАЯ,СВЕЖАЯ,СРЕДНЕМОЩНАЯ ДОСТУПНЫЙ ДЛЯ ЛЕТНЕЙ ВЫВОЗКИ,АВТОМОБИЛЕМ ~~озу: ВОДООХР.ЗОНЫ, ПРИВРЕЖН.И БЕРЕГОЗАЩИТ.ПОЛОСЫ~~								
9	25,0	ЗЕМЛЯ РЕКУЛЬТИВИР.		С				5	РТ	ЕСТ.ЗАРАСТ.
		подрост: 7С1Л2Б (10) 1,0 м, 0,5 тыс.шт/га,БЛАГОНАДЕЖНЫЙ подлесок: ОЛК ИВК РЕДКИЙ почва:ДЕРН.КАРБОНАТНАЯ,ЛЕГКОСУГЛИНИСТАЯ,СУХАЯ,МАЛОМОЩНАЯ,выход горных пород 30% ~~озу: ЛЕСА НА РЕКУЛЬТИВИРОВАННЫХ КАРЬЕРАХ И ОТВАЛАХ~~								
10	27,0	ЗЕМЛЯ РЕКУЛЬТИВИР. единичные деревья 7Б2С1Л		С Б 60 С Л			14 14 13 14 14 14	5	РТ 5	ЕСТ.ЗАРАСТ. 3 94 2 27 14
		подрост: 7С1Л2Б (10) 1,0 м, 0,5 тыс.шт/га,БЛАГОНАДЕЖНЫЙ								

приказ№158 от 07.03.2018г ОЗУ НЕТ

приказ№158 от 07.03.2018г ОЗУ НЕТ

приказ№158 от 07.03.2018г ОЗУ НЕТ

приказ№158 от 07.03.2018г

Берегозащитные, почвозащитные участки лесов, расположенные вдоль водных объектов, склонов, оврагов

Переводим 6С2Л2Б 25/97,5 р-0,5

5С2Л4Б

КОПИЯ ВЕРНА

ЛЕСНИЧИЙ ЯРИН

от 28 ИЮН 2022

ПОДПИСЬ

МИНИСТЕРСТВО ЛЕСНОГО ХОЗЯЙСТВА КРАСНОЯРСКОГО КРАЯ ГОСУДАРСТВЕННОЕ БЮДЖЕТНОЕ УЧРЕЖДЕНИЕ «СЕВЕРО-ЕНИСЕЙСКОЕ ЛЕСНИЧЕСТВО» СЕВЕРО-ЕНИСЕЙСКОЕ ЛЕСНИЧЕСТВО ОГРН 1022401510702 ИНН 2401015702 КРАЯ

143

Л-ВО НОВОКАЛАМИНСКОЕ

Категория защитности ЗАПРЕТ.ПОЛ.ЛЕСОВ ПО БЕРЕГ.РЕК Квартал 14

N выдела	Площадь, га	Состав.Подрост,по происх.Наимен.кат: Лесоустроительный: Хар.лесных культур: Кадастров.оценка	Возраст	Бонитет	Тип леса	Полн.	Запас сыроврастущего леса, м3	Запас на выделе, м3	Кл. бонитета	Кл. запаса	Хозяйственные мероприятия
1	2	3	4	5	6	7	8	9	10	11	12
		почва:СРЕДНЕПОДЗОЛИСТАЯ,ЛЕГКОСУГЛИНИСТАЯ,СВЕЖАЯ,СРЕДНЕМОЩНАЯ									
		~~озу: ВОДООХР.ЗОНЫ, ПРИВРЕЖН.И ВЕРЕГОЗАЩИТ.ПОЛОСЫ~~									
43	19,0	5С4Л1Б+К	1	10	С	90	10 12	5	2	5А	ЗМ
					Л		11 14				
					Б	60	9 10				
		подрост: 6С2К2Е (20) 2,0 м, 2,0 тыс.шт/га,БЛАГОНАДЕЖНЫЙ									
		подлесок: МЖ РЕДКИЙ									
		склон СЗ-9									
		почва:СРЕДНЕПОДЗОЛИСТАЯ,ЛЕГКОСУГЛИНИСТАЯ,СВЕЖАЯ,СРЕДНЕМОЩНАЯ									
47	9,0	4ОС2Б4С+Л	1	15	ОС	50	15 14	5	3	3	РТ
					Б		14 14				
					С	60	15 14				
		подрост: 6Е2С2ОС (10) 1,0 м, 1,0 тыс.шт/га,БЛАГОНАДЕЖНЫЙ									
		подлесок: ОЛК Р МЖ СРЕДНИЙ									
		склон СЗ-11									
		почва:ДЕРН.СЛАБОПОДЗОЛ.,ЛЕГКОСУГЛИНИСТАЯ,СВЕЖАЯ,СРЕДНЕМОЩНАЯ									
50	18,0	7С2Б1ОС+Л+Е	1	15	С	70	16 20	4	2	3	ЗМ
					Б		14 14				
					ОС		14 14				
		подрост: 6С2К2Е (10) 1,0 м, 1,0 тыс.шт/га,БЛАГОНАДЕЖНЫЙ									
		подлесок: МЖ ШП СРЕДНИЙ									
		склон ЮЗ-11									
		почва:СРЕДНЕПОДЗОЛИСТАЯ,ЛЕГКОСУГЛИНИСТАЯ,СВЕЖАЯ,СРЕДНЕМОЩНАЯ									
57	18,0	РЕКА									
		ширина 20,0 м,протяженность 4,5 км									
61	1,0	ПРОСЕКА ~~КВАРТАЛЬНАЯ~~									
		ширина 8,0 м,протяженность 0,8 км,ЗАРОСШАЯ									

43			0,5	70	1330	665					
						532					
						133					
47			0,7	130	1170	468	3				
						234	3				
						468	2				
50			0,6	130	2340	1638					
						468					
						234					

Итого по категории
180,0 220

по составляющим породам 20030

С	8068
Е	2353
Л	4268
Б	4279
ОС	1062

КОПИЯ ВЕРНА
ЛЕСНИЧИЙ ЯРИН А.А
от 28 ИЮН 2022
ПОДПИСЬ

АПТЭК

```
                                   142
Л-ВО НОВОКАЛАМИНСКОЕ                              Категория защитности  ЗАПРЕТ.ПОЛ.ЛЕСОВ ПО БЕРЕГ.РЕК         Квартал  14
------------------------------------------------------------------------------------------------------------------------------
: N :Пло- :Состав.Подрост,по:Я:Вы-:Эле-:Воз:Вы-:Ди:Кл:Гр:Бо: Тип  :Полн:Запас сыроpаст. :Кл: Запас на выделе,     М3 :          :
:вы-:щадь,:длесок покров,поч: :со-:мент:  :   :  :ас:уп:  :      :ота : леса,      М3  :ас:--------------------------:          :
:де-:     :ва,рельеф,особенн:Р:та :    :ра :со-:ам:с :па:ни: леса :    :----------------:с :су- :ре- :еди-:захламлен.:Хозяйственные:
:ла : га  :ости выдела.Отмет: :   :ле- :   :   :  :  :  :  :      :Сумм: на :общий:в т.ч: :хо- :    :нич-:----------:          :
:   :     :ка о порослевом  :У:я- :са  :ст :та :ет:во:во:те:      :а пл:    :     : по  :то:стоя:дин :ных :          :мероприятия :
:   :     :происх.Наимен.кат: :ру-:    :   :   :  :зр:зр:  : ТЛУ  :оща-: 1  : на  :сос- :ва:    :    :    :общий:лик-:          :
:   :     :ег.незалес.земель:С:са-:    :   :   :р :ас:ас:т :      :дей :    :     :тав- :рн:(ста:    :де- :     :    :          :
:   :     :Хар.лесных культур :   :    :   :   :  :та:та:  :      :сече: га :выдел:ляю- :ос: ро-:    :ревь:     :вида:          :
:   :     :Кадастров.оценка : :   :    :   :   :  :  :  :  :      :ний :    :     :щим  :ти: го):    :ев  :     :    :          :
------------------------------------------------------------------------------------------------------------------------------
: 1 :  2  :        3        :4: 5 :  6 : 7 : 8 : 9:10:11:12:  13  : 14 : 15 :  16 : 17  :18: 19 : 20 : 21 : 22 : 23 :    24    :
------------------------------------------------------------------------------------------------------------------------------
  24  13,0 5Л2Е3Б+С           1  17 Л      70  18 20  4  2 3   РТЗМ  0,7   180  2340  1170
                                    Е          16 16                                  468
                                    Б          16 14                                  702
           подрост: 6Е2К2Л (20) 2,0 м, 2,0 тыс.шт/га,БЛАГОНАДЕЖНЫЙ
           подлесок: МЖ ШП СРЕДНИЙ
           склон СЗ-13
           почва:ДЕРН.СРЕДНЕПОДЗ.,ЛЕГКОСУГЛИНИСТАЯ,СВЕЖАЯ,СРЕДНЕМОЩНАЯ

 (31) 11,0 3С2Л1Е4Б           1  15 С      70  15 16  4  2 4   РТ    0,7   150  1650  495
                                    Л          16 18                                  330
                                    Е          15 14                                  165
                                    Б      60  14 14                                  660
           единичные деревья
           10Л                      Л     110  19 26                     20                          220
           подрост: 4Е3С3Л (20) 2,0 м, 3,0 тыс.шт/га,БЛАГОНАДЕЖНЫЙ
           подлесок: Ж МЖ ШП СРЕДНИЙ
           склон ЮЗ-14
           почва:ДЕРН.КАРБОНАТНАЯ,ЛЕГКОСУГЛИНИСТАЯ,СВЕЖАЯ,СРЕДНЕМОЩНАЯ
           ~~озу: ВОДООХР.ЗОНЫ, ПРИБРЕЖН.И БЕРЕГОЗАЩИТ.ПОЛОСЫ~~

  32  12,0 4С2Л2Б2ОС+Е+К      1  15 С      70  15 18  4  2 4   РТ    0,7   150  1800  720
                                    Л          17 20                                  360
                                    Б      50  14 14                                  360
                                    ОС         15 16                                  360
           подрост: 4Е3С3Б (10) 1,0 м, 1,0 тыс.шт/га,БЛАГОНАДЕЖНЫЙ
           подлесок: ШП МЖ РЕДКИЙ
           склон ЮЗ-11
           повреждение НИЗОВЫМ ПОЖАРОМ,СОСНА,СРЕДНЯЯ ПОВРЕЖДЕННОСТЬ
           СОСТАВ НЕОДНОРОДНЫЙ,ПОЛНОТА НЕРАВНОМЕРНАЯ
           почва:ДЕРН.КАРБОНАТНАЯ,ЛЕГКОСУГЛИНИСТАЯ,СВЕЖАЯ,СРЕДНЕМОЩНАЯ,выход горных пород 10%

  36   6,0 ОТВАЛЫ                                                                                    РЕКУЛЬТИВАЦ.

 (37)  6,0 ЗЕМЛЯ РЕКУЛЬТИВИР.         С                     5   ЗМ                                   ЕСТ.ЗАРАСТ.
           почва:СРЕДНЕПОДЗОЛИСТАЯ,ЛЕГКОСУГЛИНИСТАЯ,СВЕЖАЯ,МАЛОМОЩНАЯ,выход горных пород 20%

 (42)  8,0 5С4Л1Б+К+Е         1  12 С      90  12 14  5  2 5   ЗМ    0,6   100   800  400
                                    Л          13 14                                  320
                                    Б      60  10 10                                  80
           подрост: 6С2К2Е (20) 2,0 м, 2,0 тыс.шт/га,БЛАГОНАДЕЖНЫЙ
           подлесок: МЖ ШП РЕДКИЙ
           склон СЗ-9
---------------------------------------------------------------------
```

приказ№158 от 07.03.2018г
Берегозащитные, почвозащитные участки лесов, расположенные вдоль водных объектов, склонов, оврагов

КОПИЯ ВЕРНА
ЛЕСНИЧИЙ ЯРИН
ОТ 28 ИЮН 2022
ПОДПИСЬ

приказ№158 от 07.03.2018г
Берегозащитные, почвозащитные участки лесов, расположенные вдоль водных объектов, склонов,

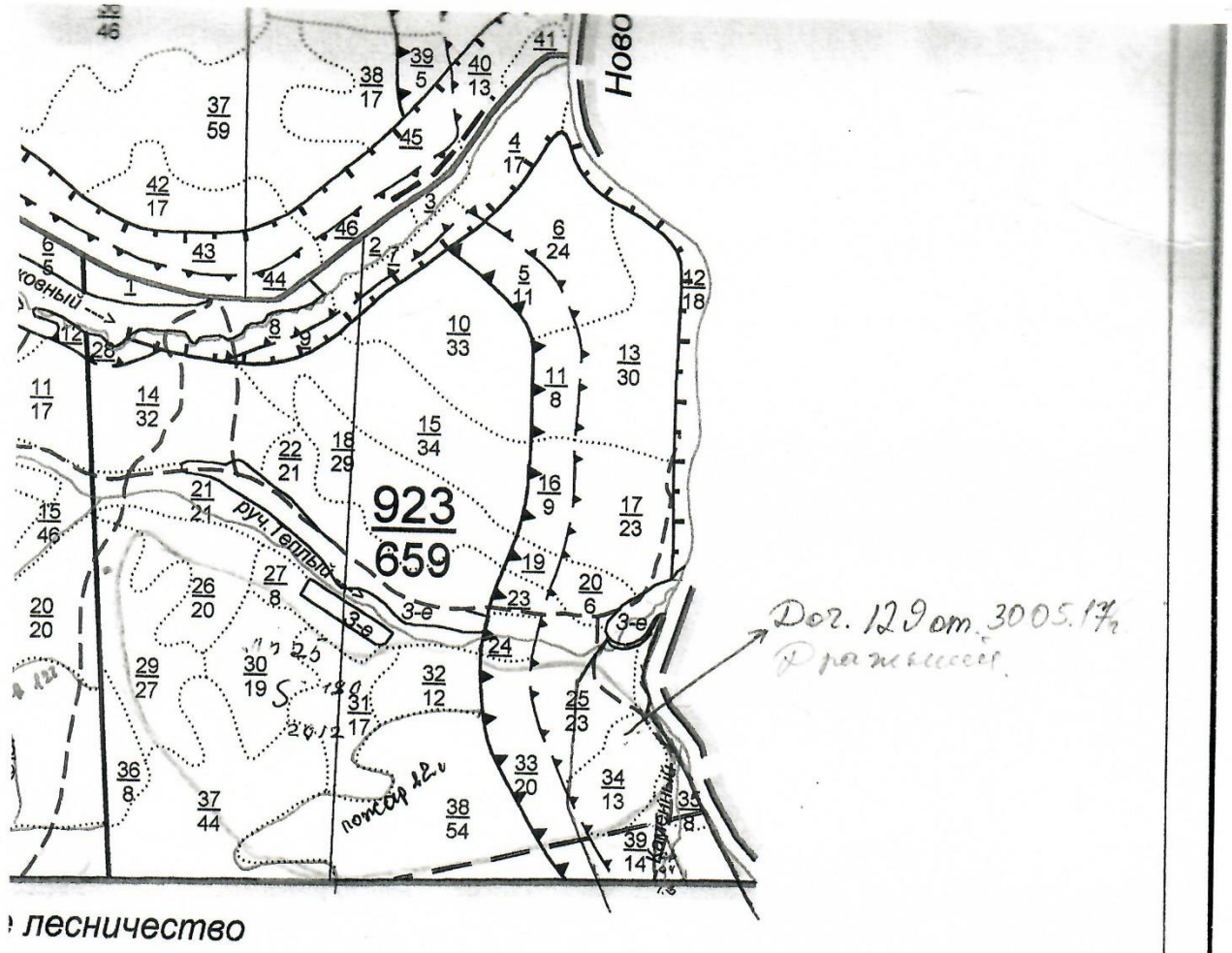

МИНИСТЕРСТВО ЛЕСНОГО ХОЗЯЙСТВА КРАСНОЯРСКОГО КРАЯ
КРАЕВОЕ ГОСУДАРСТВЕННОЕ БЮДЖЕТНОЕ УЧРЕЖДЕНИЕ
КГБУ «СЕВЕРО-ЕНИСЕЙСКОЕ ЛЕСНИЧЕСТВО»
ГОЛИЯ ВЕРНА
ГЛАВНЫЙ ИНЖЕНЕР ЯРИН А.А
02 ИЮН 2022
ПОДПИСЬ

6453

кв 923

Отметка об изменениях после лесоустройства

N выдела	Площадь выдела	Наименование выполненного мероприятия, иного воздействия, изменение качества земли; хозяйства	Год проведения (возраст)	Объемные показатели мероприятия, га, м3	Подпись лица произвудившего запись
39	1,3	Отпочитная рубка - прочие	04	1,3/143	
38	54	Уборка погибш. насаж	12г	39/2340	
37	44,0	Пожар лесной	2012г	20/1400	
34	13,0	Пожар лесной	2012г	8/520	
33	20,0	Лесной пожар	2012	13/1040	
32	12,0	Лесной пожар	2012	12/840	
31	17,0	Лес. пожар №25	2012	17/1360	
30	19,0	Лес. пожар №25	2012	19/1710	
29	27,0	Лес. пожар №25	2012	27/2370	
26	20,0	Лес. пожар №25	2012	10/600	
25	23,0	Лес. пожар №25	2012	15/975	
Дополнит. №211. 21.08.17г. 38	54,0	Сплошная рубка	2019	0,013/1	
33	20,0	— 11 —	2019	4,8303/773	
№129.30.05.17 Дополнит. 33	20,0	Сплошная рубка	2019	3,501/56	

N выдела	Площадь выдела	Наименование выполненного мероприятия, иного воздействия, изменение качества земли; хозяйства	Год проведения (возраст)	Объемные показатели мероприятия, га, м3	Подпись лица произвудившего запись
2	6,0	Леса, расположенные в водоохранных зонах Приказ РОСЛЕСХОЗА № 774 от 26.12.2017	2018	6,0	
3	3,0		2018	3,0	
4	17,0		2018	7,5	
7	6,0		2018	6,0	
8	8,0		2018	8,0	
12	18,0		2018	18,0	
21	21,0		2018	3,8	
24	4,0		2018	2,5	
25	23,0		2018	3,8	
28	3,0		2018	3,0	
35	8,0		2018	8,0	
39	14,0		2018	2,5	
40	2,0		2018	0,1	
41	1,0		2018	0,2	
42	1,0		2018	0,1	
43	1,0	Пр №774 от 26.12.2017г.	2018	1,0	
44	1,0		2018	1,0	

КОПИЯ ВЕРНА
ЛЕСНИЧИЙ ЯРИН А.А
от 01 ИЮЛ 2022
ПОДПИСЬ

АПТЭК

6453

Отметка об изменениях после лесоустройства

N выдела	Площадь выдела	Наименование выполненного мероприятия, иного воздействия, изменение качества земли; хозяйства	Год проведения	Объемные показатели мероприятия, га, м3	Подпись лица производившего запись
39	1,3	Отдельные рубки - прочие	04	1,3/143	
38	54	Пожар лесной низовой	12г	39/2340	
37	44,0	Пожар лесной	2012г	20/1400	
34	13,0	Пожар лесной	2012г	8/520	
33	20,0	Лесной пожар	2012	13/1040	
32	12,0	Лесной пожар	2012	12/840	
31	17,0	Лес. пожар №25	2012	17/1360	
30	19,0	Лес. пожар №25	2012	19/1710	
29	27,0	Лес. пожар №25	2012	27/2370	
26	20,0	Лес. пожар №25	2012	10/600	
25	23,0	Лес. пожар №25	2012	15/975	
Дражний №211. 21.08.17г 38	54,0	Сплошная рубка	2019	0,013/1	
33	20,0	— // —	2019	4,8303/773	
№129.30.05.17 Дражний 33	20,0	Сплош. рубка	2019	3,509/56	

КОПИЯ ВЕРНА
ЛЕСНИЧИЙ ЯРИН А.А
от 02 ИЮН 2022
ПОДПИСЬ Ярин

АПТЭК

6452

Л-ВО ТЕЙСКОЕ

Категория защитности ЭКСПЛ. ЛЕСА ГОРНЫЕ

Квартал 923

N выдела	Площадь, га	Состав.Подрост,поросл.Отмет.происх.Наимен.кат.земель.Хар.лесных культур.Кадастров.оценка	Полн.	Запас сырораст. леса, М3	Запас на выделе, М3	Хозяйственные мероприятия
1	2	3	4	5	6	7
		Итого по кварталу				
	659,0			79640	710	3455 960
		по составляющим породам				
		С		27950		
		Е		6567		
		Л		20144		
		К		687		
		Б		18983		
		ОС		5099		
		ИВК		210		

КОПИЯ ВЕРНА
ЛЕСНИЧИЙ ЯРИН А.А
от 02 ИЮН 2022
ПОДПИСЬ

АПТЭК

6451

Л-ВО ТЕЙСКОЕ Категория защитности ЭКСПЛ. ЛЕСА ГОРНЫЕ Квартал 923

N выдела	Площадь, га	Состав.Подрост,подлесок покров,почва,рельеф,особенности выдела.Отметка о порослевом происх.Наимен.кат:ег.незалес.земель:Хар.лесных культур :Кадастров.оценка	Возраст	Высота	Диаметр	Кл.бонит.	Гр.полн.	Бонит.	Тип леса	Полнота	Запас на 1 га леса, М3	Запас сырораст. на 1 га леса, М3	Кл.ас.	Запас на выделе, М3	Хозяйственные мероприятия
1	2	3	4	5	6	7	8	9	10	11	12	13	14	15	16
		Л			7	8								80	
		Б			6	6								160	
		подлесок: ИВК Ж РЕДКИЙ													
		почва:ГЛЕЕВАЯ МЕРЗЛОТНАЯ,СРЕДНЕСУГЛИНИСТАЯ,ВЛАЖНАЯ,СРЕДНЕМОЩНАЯ													
37	44,0	4С4Л1Б1ОС	1	16	С	130	16	22	7	4	5	ЗМ	0,6	140	6160	2464	2
		Л					18	24								2464	2
		Б			80		14	14								616	3
		ОС					14	14								616	3
		подрост: 7С2Е1К (30) 3,0 м, 5,0 тыс.шт/га,БЛАГОНАДЕЖНЫЙ													
		подлесок: МЖ ШП СРЕДНИЙ													
		почва:СРЕДНЕПОДЗОЛИСТАЯ,СРЕДНЕСУГЛИНИСТАЯ,СВЕЖАЯ,МАЛОМОЩНАЯ													
		селекционная оценка: МИНУСОВЫЕ													
		ДОСТУПНЫЙ ДЛЯ ЛЕТНЕЙ ВЫВОЗКИ,АВТОМОБИЛЕМ													
38	54,0	5С1Л4Б	1	7	С	35	6	6	2	1	5	ЗМ	0,7	60	3240	1620	
		Л					7	8								324	
		Б			45		8	8								1296	
		единичные деревья															
		10С			С	110	17	24						15			810
		подлесок: ИВК РЕДКИЙ															
		почва:СРЕДНЕПОДЗОЛИСТАЯ,СРЕДНЕСУГЛИНИСТАЯ,ВЛАЖНАЯ,СРЕДНЕМОЩНАЯ															
40	2,0	ДОРОГА ЛЕСНАЯ															РЕМ.ДОРОГ
		ЛЕСОХОЗЯЙСТВЕННАЯ,ГРУНТОВАЯ,ширина 6,0 м,ширина проезжей части 3,0 м,протяженность 3,5 км,СОСТОЯНИЕ НЕУДОВЛЕТВОР.,ЛЕТОМ															
44	1,0	РЕКА															
		ширина 1,0 м,протяженность 3,0 км															
45	1,0	ПРОСЕКИ															
		ширина 0,5 м,протяженность 5,5 км,ЗАРОСШАЯ															
		Итого по категории															
	386,0													45200	330	3455	

по составляющим породам

С	20448
Е	2033
Л	9310
К	429
Б	10124
ОС	2646
ИВК	210

КОПИЯ ВЕРНА
ЛЕСНИЧИЙ ЯРИН А.А
от 02 ИЮН 2022
ПОДПИСЬ Ярин

АПТЭК

6449

Л-ВО ТЕЙСКОЕ — Категория защитности ЭКСПЛ. ЛЕСА ГОРНЫЕ — Квартал 923

N выдела	Площадь, га	Состав. Подрост, почва, рельеф, особенности выдела. Отметка о порослевом происх. Наимен. кат. лесного земель. Хар. лесных культур. Кадастров. оценка	Возраст	Бонитет	Тип леса	Полнота	Запас сыроваст. леса, МЗ	Запас на выделе, МЗ	Кл. ас.	Хозяйственные мероприятия
1	2	3	4	5	6	7	8	9	10	11
		склон ЮЗ-15								
		почва:ПОДЗОЛИСТАЯ,СРЕДНЕСУГЛИНИСТАЯ,СВЕЖАЯ,МАЛОМОЩНАЯ								
		~~озу: СПЕЛ.И ПЕРЕСТ.НЕТОВАР.НАС.С ДИАМ.14см И МЕНЕЕ~~								
21	21,0	10ИВК	1	2 ИВК	10	2 2 2 1 5	ЛХВ	0,5	10	210	210	
		единичные деревья										
		5Л5Б		Л	90	18 28			15			158
				Б	70	14 16						157
		почва:ПЕР.ИЛОВ.ГЛЕЕВ.МЕРЗ.,СРЕДНЕСУГЛИНИСТАЯ,СЫРАЯ,СРЕДНЕМОЩНАЯ								
		~~озу: КУСТАРНИКИ~~								
22	21,0	7С3Б+Л	1	14 С	60	14 18 3 2 3	ЗМ	0,7	150	3150	2205 2	ПРОРЕЖ.1 ОЧ. 15%
				Б		14 14					945 3	
		единичные деревья										
		10С+Л		С	90	18 28			30		1	630
		подлесок: МЖ ШП СРЕДНИЙ										
		склон ЮЗ-8										
		почва:СРЕДНЕПОДЗОЛИСТАЯ,ЛЕГКОСУГЛИНИСТАЯ,СВЕЖАЯ,СРЕДНЕМОЩНАЯ								
		ДОСТУПНЫЙ ДЛЯ ЛЕТНЕЙ ВЫВОЗКИ,АВТОМОБИЛЕМ								
26	20,0	9С1Л+Б	1	19 С	130	19 26 7 4 4	ЗМ	0,4	120	2400	2160 1	
				Л		21 26					240 1	
				Б	80							
		подрост: 7С3Б (30) 6,0 м, 7,0 тыс.шт/га,БЛАГОНАДЕЖНЫЙ										
		подлесок: ИВК Ж РЕДКИЙ										
		СОСТАВ НЕОДНОРОДНЫЙ,ПОЛНОТА НЕРАВНОМЕРНАЯ										
		почва:СРЕДНЕПОДЗОЛИСТАЯ,СРЕДНЕСУГЛИНИСТАЯ,ВЛАЖНАЯ,СРЕДНЕМОЩНАЯ										
		селекционная оценка: МИНУСОВЫЕ										
		ДОСТУПНЫЙ ДЛЯ ЛЕТНЕЙ ВЫВОЗКИ,АВТОМОБИЛЕМ										
27	8,0	4С4Л2Б	1	14 С	70	14 18 4 2 4	ЗМ	0,3	60	480	192	
				Л		15 18					192	
				Б		10 8					96	
		подрост: 5С5Б (20) 2,0 м, 5,0 тыс.шт/га,БЛАГОНАДЕЖНЫЙ										
		подлесок: ИВК СРЕДНИЙ										
		почва:СРЕДНЕПОДЗОЛИСТАЯ,СРЕДНЕСУГЛИНИСТАЯ,ВЛАЖНАЯ,СРЕДНЕМОЩНАЯ										
28	3,0	5С1Л4Б	1	16 С	60	16 16 3 2 3	РТ	0,7	170	510	255 2	ПРОРЕЖ.1 ОЧ. 15%
				Л		16 16					51 2	
				Б		15 14					204 3	
		единичные деревья										
		10С		С	110	19 28			30		1	90

Приказ № 458 от 01.11.2016г. ОЗУ НЕТ

Приказ № 458 от 01.11.2016г. ОЗУ НЕТ

КОПИЯ ВЕРНА
ЛЕСНИЧИЙ ЯРИН А.А
от 02 ИЮН 2022
ПОДПИСЬ Ярин

АПТЭК

6448

Л-ВО ТЕЙСКОЕ

Категория защитности ЭКСПЛ. ЛЕСА ГОРНЫЕ

Квартал 923

N выдела	Площадь, га	Состав	Подрост, подлесок покров, почва, рельеф, особенности выдела. Отметка о порослевом происхождении. Наименование категории земель. Характеристика лесных культур. Кадастровая оценка	Полнота	Запас сыроразт. леса, М3	Кл: ас:	Запас на выделе, М3	Сумма на общий пл:	в т.ч. на сеч. лесн.	Хозяйственные мероприятия
10	33,0	4Л3Е1К1С1Б		1	14	Л 110 16 20	6 3 5 БГСФ 0,6	130	4290	1716 2 330
						Е 13 16				1287 2
						К 13 20				429 2
						С 14 18				429 2
						Б 80 12 12				429 3
			подрост: 3К7Е (20) 1,0 м, 2,0 тыс.шт/га, БЛАГОНАДЕЖНЫЙ							
			подлесок: МЖ ИВК СПР СРЕДНИЙ							
			склон СЗ-6							
			почва: ОПОДЗОЛЕННАЯ, СРЕДНЕСУГЛИНИСТАЯ, ВЛАЖНАЯ, СРЕДНЕМОЩНАЯ							
			селекционная оценка: МИНУСОВЫЕ							
14	32,0	5С1Л4Б		1	16	С 60 16 16	3 2 3 РТ 0,7	170	5440	2720 2 ПРОРЕЖ.1 ОЧ.
						Л 16 16				544 2 15%
						Б 15 14				2176 3
			единичные деревья							
			10С			С 110 19 28		30	1	960
			подрост: 4К6С (20) 1,0 м, 3,0 тыс.шт/га, БЛАГОНАДЕЖНЫЙ							
			подлесок: МЖ Ж ШП СРЕДНИЙ							
			СОСТАВ НЕОДНОРОДНЫЙ, ПОЛНОТА НЕРАВНОМЕРНАЯ							
			почва: ДЕРН.КАРБОНАТНАЯ, ЛЕГКОСУГЛИНИСТАЯ, ВЛАЖНАЯ, СРЕДНЕМОЩНАЯ							
			ДОСТУПНЫЙ ДЛЯ ЛЕТНЕЙ ВЫВОЗКИ, АВТОМОБИЛЕМ							
15	34,0	4Л2С1Е3Б+К+ОС		1	19	Л 110 22 28	6 3 3 РТЗМ 0,6	170	5780	2312 1
						С 80 18 20				1156 1
						Е 110 20 22				578 1
						Б 80 15 14				1734 3
						К 150				
						ОС 70				
			подрост: 6Е2К2Б (40) 4,0 м, 7,0 тыс.шт/га, БЛАГОНАДЕЖНЫЙ							
			подлесок: МЖ СПР ШП ГУСТОЙ							
			склон СЗ-6							
			СОСТАВ НЕОДНОРОДНЫЙ, ПОЛНОТА НЕРАВНОМЕРНАЯ							
			почва: ДЕРН.СРЕДНЕПОДЗ., ЛЕГКОСУГЛИНИСТАЯ, СВЕЖАЯ, СРЕДНЕМОЩНАЯ							
			селекционная оценка: НОРМАЛЬНЫЕ							
18	29,0	5ОС3Б2С+С		1	14	ОС 55 14 14	6 4 4 ЗМ 0,9	140	4060	2030 3
						Б 12 12				1218 3
						С 90 17 26				812 1
						С 60				
			подрост: 8Е2К (20) 1,0 м, 2,0 тыс.шт/га, БЛАГОНАДЕЖНЫЙ							
			подлесок: МЖ ШП СРЕДНИЙ							

КОПИЯ ВЕРНА
ЛЕСНИЧИЙ ЯРИН А.А
от 02 ИЮН 2022
подпись Ярин

АПТЭК

6446

```
Л-ВО ТЕЙСКОЕ                                     Категория защитности  ЗАЩ.ПОЛ.ЛЕСОВ ВДОЛЬ АВТОДОРОГ          Квартал  923
-----------------------------------------------------------------------------------------------------------------------------
: N :Пло- :Состав.Подрост,по:Я:Вы-:Эле-:Воз:Вы-:Ди:Кл:Гр:Бо: Тип  :Полн:Запас сыророст. :Кл: Запас на выделе,     М3 :        :
:вы-:щадь,:длесок покров,поч: :со-:мент:   :   :ас:уп:  :       :ота : леса,      М3  :ас:---------------------------:        :
:де-:     :ва,рельеф,особенн:Р:та :    :ра :со-:ам:с :па:ни: леса :    :----------------:с :су- :ре- :еди-:захламлен.:Хозяйственные:
:ла : га  :ости выдела.Отмет: :   :ле- :   :   :  :  :  :  :      :Сумм: на :общий:в т.ч: :хо- :    :нич-:----------:             :
:   :     :ка о порослевом  :У:я- :са  :ст :та :ет:во:во:те:      :а пл:    :     : по  :то:стоя:дин :ных :          :мероприятия  :
:   :     :происх.Наимен.кат: :ру-:    :   :   :  :зр:зр:  : ТЛУ  :оща-: 1  : на  :сос- :ва:    :    :    :общий:лик-:             :
:   :     :ег.незалес.земель:С:са-:    :   :   :р :ас:ас:т :      :дей :    :     :тав- :рн:(ста:    :де- :     :    :             :
:   :     :Хар.лесных культур :   :    :   :   :  :та:та:  :      :сече: га :выдел:ляю- :ос: ро-:    :ревь:     :вида:         :
:   :     :Кадастров.оценка : :   :    :   :   :  :  :  :  :      :ний :    :     :щим  :ти: го):    :ев  :     :    :             :
-----------------------------------------------------------------------------------------------------------------------------
: 1 :  2  :        3         :4: 5  :  6 : 7 : 8 : 9:10:11:12:  13  : 14 : 15 :  16 : 17 :18: 19 : 20 : 21 : 22 :  23 :   24   :
-----------------------------------------------------------------------------------------------------------------------------
   7   6,0 4Л2С1Е3Б         1  13 Л    70  14 18  4  2 4   РТЗМ  0,6   110   660   264
                                  С        12 16                                   132
                                  Е        12 14                                    66
                                  Б        12 12                                   198
            подрост: 4К6Е  (20) 1,0 м, 2,0 тыс.шт/га,БЛАГОНАДЕЖНЫЙ
            подлесок: СПР ШП МЖ СРЕДНИЙ
            склон СЗ-6
            почва:ДЕРН.СРЕДНЕПОДЗ.,СРЕДНЕСУГЛИНИСТАЯ,ВЛАЖНАЯ,СРЕДНЕМОЩНАЯ
            озу: ВОДООХР.ЗОНЫ, ПРИБРЕЖН.И БЕРЕГОЗАЩИТ.ПОЛОСЫ

   8   8,0 3Е2Л1С4Б         1  15 Е    90  15 16  5  2 4   РТ    0,6   130  1040   312
                                  Л        20 24                                   208
                                  С    50  12 14                                   104
                                  Б    60  14 14                                   416
            подрост: 4К6Е  (20) 1,0 м, 3,0 тыс.шт/га,БЛАГОНАДЕЖНЫЙ
            подлесок: ИВК МЖ ШП СРЕДНИЙ
            СОСТАВ НЕОДНОРОДНЫЙ,ПОЛНОТА НЕРАВНОМЕРНАЯ
            почва:ОПОДЗОЛЕННАЯ,СРЕДНЕСУГЛИНИСТАЯ,ВЛАЖНАЯ,СРЕДНЕМОЩНАЯ
            озу: ВОДООХР.ЗОНЫ, ПРИБРЕЖН.И БЕРЕГОЗАЩИТ.ПОЛОСЫ

   9   8,0 4Л2С1Е3Б         1  13 Л    70  14 18  4  2 4   РТЗМ  0,6   110   880   352
                                  С        12 16                                   176
                                  Е        12 14                                    88
                                  Б        12 12                                   264
            подрост: 4К6Е  (20) 1,0 м, 2,0 тыс.шт/га,БЛАГОНАДЕЖНЫЙ
            подлесок: СПР ШП МЖ СРЕДНИЙ
            почва:ДЕРН.СРЕДНЕПОДЗ.,СРЕДНЕСУГЛИНИСТАЯ,ВЛАЖНАЯ,СРЕДНЕМОЩНАЯ

  12  18,0 4Л2С1Е3Б         1  12 Л    90  14 16  5  2 5   БГСФ  0,6   100  1800   720                   360
                                  С        12 14                                   360
                                  Е        11 12                                   180
                                  Б        10  8                                   540
            подрост: 4К6Е  (20) 1,0 м, 2,0 тыс.шт/га,БЛАГОНАДЕЖНЫЙ
            подлесок: МЖ Ж СРЕДНИЙ
            склон СВ-6
            СОСТАВ НЕОДНОРОДНЫЙ,ПОЛНОТА НЕРАВНОМЕРНАЯ
            почва:ТОРФЯНО-ГЛЕЕВ.МЕРЗЛ.,СРЕДНЕСУГЛИНИСТАЯ,ВЛАЖНАЯ,СРЕДНЕМОЩНАЯ
            озу: ВОДООХР.ЗОНЫ, ПРИБРЕЖН.И БЕРЕГОЗАЩИТ.ПОЛОСЫ

  43   1,0 РЕКА
            ширина 3,0 м,протяженность 2,8 км
```

Notes beside plots 7, 8 and 12 (in each, "озу: ВОДООХР.ЗОНЫ, ПРИБРЕЖН.И БЕРЕГОЗАЩИТ.ПОЛОСЫ" is struck through on the page):

Береговащитные, почвозащитные участки лесов, расположенные вдоль водных объектов, склонов, оврагов (приказ № 458 от 01.11.2016)

Береговащитные, почвозащитные участки лесов, расположенные вдоль водных объектов, склонов, оврагов (приказ № 458 от 01.11.2016)

Береговащитные, почвозащитные участки лесов, расположенные вдоль водных объектов, склонов, оврагов (приказ № 458 от 01.11.2016)

Stamp: МИНИСТЕРСТВО ЛЕСНОГО ХОЗЯЙСТВА КРАСНОЯРСКОГО КРАЯ, КРАЕВОЕ ГОСУДАРСТВЕННОЕ БЮДЖЕТНОЕ УЧРЕЖДЕНИЕ «СЕВЕРО-ЕНИСЕЙСКОЕ ЛЕСНИЧЕСТВО» (КГБУ «СЕВЕРО-ЕНИСЕЙСКОЕ ЛЕСНИЧЕСТВО»), ОГРН 1022401510702

КОПИЯ ВЕРНА
ЛЕСНИЧИЙ ЯРИН А.А
ОТ 02 ИЮН 2022
ПОДПИСЬ Ярин

0444

Л-ВО ТЕЙСКОЕ Категория защитности ЗАПРЕТ.ПОЛ.ЛЕСОВ ПО БЕРЕГ.РЕК Квартал 923

```
: N :Пло- :Состав.Подрост,по:Я:Вы-:Эле-:Воз:Вы-:Ди:Кл:Гр:Бо: Тип  :Полн:Запас сырораст. :Кл: Запас на выделе,     М3 :                       :
:вы-:щадь,:длесок покров,поч: :со-:мент:   :   :ас:уп: :     :ота : леса,      М3  :ас:--------------------------:                       :
:де-:     :ва,рельеф,особенн:Р:та :    :ра :со-:ам:с :па:ни: леса :    :---------------:с :су- :ре- :еди-:захламлен.:Хозяйственные:
:ла : га  :ости выдела.Отмет: :    :ле- :   :   :  :  :  :  :      :Сумм: на :общий:в т.ч:  :то:стоя:дин :нич-:----------:               :
:   :     :ка о порослевом  :У:я- :са  :ст :та :ет:во:во:те:      :а пл:    :     : по  :то:стоя:дин :ных :      :    :мероприятия :
:   :     :происх.Наимен.кат: :ру-:    :   :   :  :зр:зр:  : ТЛУ  :оща-: 1  :  на :сос- :ва:    :    :    :общий:лик-:             :
:   :     :ег.незалес.земель:С:са-:    :   :   :р :ас:ас:т :      :дей :    :     :тав- :рн:(ста:    :де- :      :    :             :
:   :     :Хар.лесных культур :    :    :   :   :  :та:та:  :      :сече: га :выдел:ляю- :ос: ро- :    :ревь:      :вида:             :
:   :     :Кадастров.оценка : :    :    :   :   :  :  :  :  :      :ний :    :     :щим  :ти: го):    :ев  :      :    :             :
------------------------------------------------------------------------------------------------------------------------------------------
: 1 : 2   :       3         :4: 5  : 6  : 7 : 8 : 9:10:11:12:  13  : 14 : 15 :  16 : 17 :18: 19 : 20 : 21 : 22 : 23 :      24       :
------------------------------------------------------------------------------------------------------------------------------------------
```

Берегозащитные, почвозащитные участки лесов, расположенные вдоль водных объектов, склонов, оврагов (приказ № 458 от 01.11.2016)

селекционная оценка: МИНУСОВЫЕ
озу: ~~ВОДООХР.ЗОНЫ, ПРИБРЕЖН.И БЕРЕГОЗАЩИТ.ПОЛОСЫ~~

```
 35   8,0 ОТВАЛЫ
          подрост: 6С2Л2Б (5) 0,5 м, 1,0 тыс.шт/га,БЛАГОНАДЕЖНЫЙ

 39  14,0 3С3Л1К1Е2Б+С       1  15 С   110  15 20  6  3 5   БГСФ  0,5   110  1540   462 2
                                   Л        17 24                                    462 2
                                   К        13 20                                    154 2
                                   Е        13 16                                    154 2
                                   Б        12 12                                    308 3
                                   С   170
```

Берегозащитные, почвозащитные участки лесов, расположенные вдоль водных объектов, склонов, оврагов (приказ № 458 от 01.11.2016)

подрост: 8Е2К (40) 2,0 м, 3,0 тыс.шт/га,БЛАГОНАДЕЖНЫЙ
подлесок: ИВК РЕДКИЙ
почва:ГЛЕЕВАЯ МЕРЗЛОТНАЯ,СРЕДНЕСУГЛИНИСТАЯ,ВЛАЖНАЯ,СРЕДНЕМОЩНАЯ
селекционная оценка: МИНУСОВЫЕ
озу: ВОДООХР.~~ЗОНЫ, ПРИБРЕЖН.И БЕРЕГОЗАЩИТ.ПОЛОСЫ~~

41 1,0 ДОРОГА ЛЕСНАЯ
ЛЕСОХОЗЯЙСТВЕННАЯ,ГРУНТОВАЯ,ширина 6,0 м,ширина проезжей части 3,0 м,протяженность 1,5 км,СОСТОЯНИЕ НЕУДОВЛЕТВОР.,ЛЕТОМ РЕМ.ДОРОГ

42 1,0 ГЕОЛОГИЧ.ПРОФИЛЬ
ширина 6,0 м,протяженность 1,3 км,ЗАРОСШАЯ

```
    Итого по категории
 201,0                                                      26130        380        600
                       по составляющим породам
                                                  С    5896
                                                  Е    3498
                                                  Л    7907
                                                  К     258
                                                  Б    6343
                                                  ОС   2228
```

МИНИСТЕРСТВО ЛЕСНОГО ХОЗЯЙСТВА КРАСНОЯРСКОГО КРАЯ КРАЕВОЕ ГОСУДАРСТВЕННОЕ БЮДЖЕТНОЕ УЧРЕЖДЕНИЕ "СЕВЕРО-ЕНИСЕЙСКОЕ ЛЕСНИЧЕСТВО" (КГБУ "СЕВЕРО-ЕНИСЕЙСКОЕ ЛЕСНИЧЕСТВО") ОГРН 1022401510702

КОПИЯ ВЕРНА
ЛЕСНИЧИЙ ЯРИН А.А
ОТ 02 ИЮН 2022
ПОДПИСЬ Ярин

6443

Л-ВО ТЕЙСКОЕ Категория защитности ЗАПРЕТ.ПОЛ.ЛЕСОВ ПО БЕРЕГ.РЕК Квартал 923

: N :Пло- :Состав.Подрост,по:Я:Вы-:Эле-:Воз:Вы-:Ди:Кл:Гр:Бо: Тип :Полн:Запас сырораст. :Кл: Запас на выделе, МЗ : :
:вы-:щадь,:длесок покров,поч: :со-:мент: : : :ас:уп: : :ота : леса, МЗ :ас:----------: :
:де-: :ва,рельеф,особенн:Р:та : :ра :со-:ам:с :па:ни: леса : :----------:с :су- :ре- :еди-:захламлен.:Хозяйственные:
:ла : га :ости выдела.Отмет: : :ле- : : : : : : :Сумм: на :общий:в т.ч: :хо- : :нич-:----------: :
: : :ка о порослевом :У:я- :са :ст :та :ет:во:во:те: :а пл: : : по :то:стоя:дин :ных : : :мероприятия :
: : :происх.Наимен.кат: :ру-: : : : :зр:зр: : ТЛУ :оща-: 1 : на :сос- :ва: : : :общий:лик-: :
: : :ег.незалес.земель:С:са-: : : :р :ас:ас:т : :дей : : :тав- :рн:(ста: :де- : : : :
: : :Хар.лесных культур : : : : : :та:та: : :сече: га :выдел:ляю- :ос: ро-: :ревь: :вида: :
: : :Кадастров.оценка : : : : : : : : : : :ний : : :щим :ти: го): :ев : : : :
: 1 : 2 : 3 :4: 5 : 6 : 7 : 8 : 9:10:11:12: 13 : 14 : 15 : 16 : 17 :18: 19 : 20 : 21 : 22 : 23 : 24 :

озу: ~~ВОДООХР.ЗОНЫ, ПРИБРЕЖН.И БЕРЕГОЗАЩИТ.ПОЛОСЫ~~

23	3,0	8С2Б+Л	1	13	С	70	13	14	4	2	4	БР	0,7	140	420	336
					Б		12	10								84

подлесок: МЖ ШП СРЕДНИЙ
склон Ю -20
почва:СРЕДНЕПОДЗОЛИСТАЯ,ЛЕГКОСУГЛИНИСТАЯ,СУХАЯ,МАЛОМОЩНАЯ,выход горных пород 10%

24	4,0	2С2Л1Е5Б	1	18	С	80	19	24	4	2	3	РТ	0,6	170	680	136
					Л		21	26								136
					Е		17	18								68
					Б		17	16								340

подлесок: ИВК Ж СРЕДНИЙ
почва:ДЕРН.КАРБОНАТНАЯ,СРЕДНЕСУГЛИНИСТАЯ,ВЛАЖНАЯ,СРЕДНЕМОЩНАЯ

V 25	23,0	3С3Л1Е3Б	1	17	С	110	17	20	6	3	4	ЗМ	0,5	130	2990	897 1
					Л		19	24								897 1
					Е		15	16								299 2
					Б	90	16	16								897 3

подрост: 8Е2К (30) 2,0 м, 5,0 тыс.шт/га,БЛАГОНАДЕЖНЫЙ
подлесок: ИВК МЖ СРЕДНИЙ
СОСТАВ НЕОДНОРОДНЫЙ,ПОЛНОТА НЕРАВНОМЕРНАЯ
почва:СРЕДНЕПОДЗОЛИСТАЯ,СРЕДНЕСУГЛИНИСТАЯ,ВЛАЖНАЯ,СРЕДНЕМОЩНАЯ
селекционная оценка: МИНУСОВЫЕ
озу: ~~ВОДООХР.ЗОНЫ, ПРИБРЕЖН.И БЕРЕГОЗАЩИТ.ПОЛОСЫ~~

Берегозащитные, почвозащитные участки лесов, расположенные вдоль водных объектов, склонов, оврагов (приказ № 458 от 01.11.2016)

V 33	20,0	3С3Л1Е3Б	1	17	С	110	17	20	6	3	4	ЗМ	0,6	160	3200	960 2
					Л		19	24								960 2
					Е		15	16								320 2
					Б	90	16	16								960 3

подрост: 8Е2К (25) 1,5 м, 5,0 тыс.шт/га,БЛАГОНАДЕЖНЫЙ
подлесок: ИВК Ж РЕДКИЙ
СОСТАВ НЕОДНОРОДНЫЙ,ПОЛНОТА НЕРАВНОМЕРНАЯ
почва:СРЕДНЕПОДЗОЛИСТАЯ,СРЕДНЕСУГЛИНИСТАЯ,ВЛАЖНАЯ,СРЕДНЕМОЩНАЯ
селекционная оценка: НОРМАЛЬНЫЕ

V 34	13,0	7С2Л1Б	1	17	С	110	17	22	6	3	4	ЗМ	0,5	130	1690	1183 2
					Л		18	24								338 2
					Б	90	16	16								169 3

подрост: 8Е2К (30) 1,5 м, 2,0 тыс.шт/га,БЛАГОНАДЕЖНЫЙ
подлесок: ИВК Ж СПР СРЕДНИЙ
почва:СРЕДНЕПОДЗОЛИСТАЯ,СРЕДНЕСУГЛИНИСТАЯ,ВЛАЖНАЯ,СРЕДНЕМОЩНАЯ

КОПИЯ ВЕРНА
ЛЕСНИЧИЙ ЯРИН А.А
от 02 ИЮН 2022
ПОДПИСЬ

АПТЭК

Информация о лесном участке

Адрес (местоположение)
Красноярский край, Северо-Енисейский район,
(указывается субъект Российской Федерации, муниципальное образование,
Северо-Енисейское лесничество, Тейское участковое лесничество, кв. № 923;
Новокаламинское участковое лесничество, кв. № 14
лесничество или лесопарк, квартал и (или) выдел)

Целевое назначение лесного участка (вид(ы) использования) ст. 25 Лесного кодекса РФ

Фактические виды использования / Сведения об обременении арендой, постоянным бессрочным пользованием, безвозмездным пользованием: Северо-Енисейское лесничество

№ п. п.	Вид использования	Наименование арендатора	Участковое лесничество Квартал (выдел)	Кадастровый номер	Документы-основания пользования лесным участком (договор аренды, постоянное (бессрочное) пользование, безвозмездного пользования лесным участком	
					Реквизиты договора / приказа о предоставлении в постоянное бессрочное пользование	Срок действия
1	Осуществление геологического изучения недр, разведка и добыча полезных ископаемых	Общество с ограниченной ответственность ю "Прииск Дражный"	Тейское участковое лесничество 923 (25), 923 (25), 923 (33), 923 (35), 923 (38), 923 (39), 923 (41), 923 (41)	24:34:0080101: 292/3	№ 211 от 21 августа 2017 г. / -	1 сентября 2017 г. - 31 декабря 2024 г.
2	Осуществление геологического изучения недр, разведка и добыча полезных ископаемых	Общество с ограниченной ответственность ю "Прииск Дражный"	Тейское участковое лесничество 923 (25), 923 (25), 923 (33), 923 (34), 923 (34), 923 (35), 923 (39), 923 (39), 923 (41), 923 (41), 923 (42), 923 (42), 923 (44)	24:34:0080101: 292/2	№ 129 от 30 мая 2017 г. / -	21 июня 2017 г. - 31 декабря 2024 г.
3	Осуществление геологического изучения недр, разведка и добыча полезных ископаемых	Общество с ограниченной ответственность ю "Прииск Дражный"	Новокаламинское участковое лесничество 14 (48), 14 (57), 58 (1), 58 (1), 58 (2), 58 (3), 58 (3), 58 (4), 58 (4), 58 (5), 58 (5), 58 (6), 58 (7), 58 (28), 58 (28), 58 (30), 58 (32), 59 (1), 59 (75)	24:34:0000000: 1578/34	№ 211 от 21 августа 2017 г. / -	1 сентября 2017 г. - 31 декабря 2024 г.
4	Строительство, реконструкция, эксплуатация	Краевое государственно е бюджетное	Новокаламинское участковое лесничество 14 (8)	24:34:0080401: 1213	- / № 116-од от 26 января 2018 г.	26 января 2018 г. -

	линейных объектов	учреждение "Управление автомобильных дорог по Красноярскому краю"КРУДОР				

Информация о предварительном согласовании предоставления лесного участка

№ п. п.	Вид использования	Наименование арендатора	Участковое лесничество Квартал (выдел)	Кадастровый номер	Приказ о предварительном согласовании предоставления лесного участка и утверждении проектной документации лесного участка	
					№	Дата
1	Строительство, реконструкция, эксплуатация линейных объектов	ООО «Соврудник»	Новокаламинское участковое лесничество 14 (48*), 14 (53*), 14 (57*), 14 (58*), 14 (61*), 14 (58*), Тейское участковое лесничество 923 (8*), 923 (9*), 923 (14*), 923 (15*), 923 (21*), 923 (22*), 923 (24*), 923 (25*), 923 (35*), 923 (40*), 923 (41*), 923 (42*), 923 (43*), 923 (44*)	ведутся работы	№86-209-од	26.01.2022
2	Заготовка древесины	Общество с ограниченной ответственность "Тайга"	Брянковское участковое лесничество 1, 1, 2, 2, 3, 4, 5, 6, 7, 8, 9, 10, 11, 12, 13, 14, 15, 16, 17, 18, 19, 20, 21, 22, 23, 24, 25, 32, 33, 34, 35, 36, 37, 38, 39, 40, 41, 42, 43, 44, 45, 46, 47, 48, 49, 50, 51, 52, 55, 56, 57, 58, 59, 60, 61, 62, 63, 64, 65, 66, 67, 68, 69, 70, 71, 72, 73, 74, 75, 76, 79, 80, 81, 82, 83, 84, 85, 86, 87, 88, 89, 90, 91, 92, 93, 94, 95, 96, 97, 98, 99, 100, 101, 102, 103, 104, 105, 106, 107, 108, 109, 110, 111, 112, 113, 114, 115, 116, 117, 118, 119, 120, 121, 122, 123, 124, 125, 126, 127, 128, 129, 130, 131, 132, 133, 134, 135, 136, 137, 138, 139, 140, 141, 142, 143, 144, 145, 146, 147, 148, 149, 150, 151, 152, 153, 154, 155, 156, 157, 158, 159, 160, 161,	24:34:0000000:2727, 24:34:0080401:1125, 24:34:0000000:2726/10, 24:34:0080401:1126, 24:34:0080401:1117, 24:34:0080401:1168, 24:34:0080401:1120, 24:34:0080401:1119, 24:34:0080401:855, 24:34:0080401:1173, 24:34:0080401:1213, 24:34:0080401:1165, 24:34:00	86-148-од	24.01.2020

			163, 266, 267, 286, 287, 302, 303, 309, 322, 336, 338, 339, 341, 355, 356, 357, 376, 378, 431, 432, 433, 434, 435, 436, 454, 455, Ерудо-Питское участковое лесничество 1, 2, 3, 4, 5, 6, 7, 8, 9, 10, 11, 12, 13, 14, 15, 16, 17, 18, 19, 20, 21, 22, 23, 24, 25, 26, 27, 28, 29, 30, 31, 32, 33, 34, 35, 36, 37, 43, 44, 45, 46, 47, 48, 49, 50, 51, 52, 53, 54, 55, 56, 57, 58, 59, 60, 61, 62, 74, 75, 76, 77, 78, 79, 80, 81, 82, 83, 86, 87, 88, 89, 90, 91, 92, 93, 94, 95, 96, 97, 98, 99, 100, 101, 102, 103, 104, 105, 106, 130, 131, 132, 133, 134, 135, 136, 137, 138, 139, 140, 141, 142, 143, 144, 145, 146, 147, 148, 149, 150, 151, 152, 167, 168, 169, 170, 175, 176, 177, 178, 179, 180, 181, 182, 183, 184, 185, 186, 187, 188, 189, 190, 191, 192, 193, 194, 195, 196, 197, 198, 199, 200, 201, 202, 203, 204, 205, 206, 207, 208, 209, 210, 211, 212, 213, 214, 215, 216, 217, 218, 219, 220, 221, 222, 223, 224, 225, 226, 227, 228, 229, 230, 236, 237, 238, 239, 242, 243, 244, 245, 246, 247, 248, 249, 250, 251, 252, 253, 254, 255, 256, 257, 258, 259, 260, 261, 262, 263, 264, 265, 266, 267, 268, 269, 270, 271, 272, 273, 274, 275, 276, 277, 278, 279, 280, 281, 282, 283, 284, 285, 291, 292, 293, 294, 295, 298, 299, 300, 301, 302, 303, 304, 305, 306, 307, 308, 309, 310, 311, 312, 313, 314, 315, 316, 317, 318, 319, 320, 321, 322, 323, 324, 325, 326, 327, 332, 333, 334, 335, 336, 337, 338, 339, 340, 341, 342, 343, 344, 345, 346, 347, 348, 349, 350, 356, 357,			

			358, 363, 364, 365, 366, 367, 368, 369, 370, 371, 372, 373, 374, 375, 376, 377, 378, 379, 380, 381, 382, 383, 384, 385, 386, 387, 388, 389, 390, 391, 392, 393, 409, 410, 411, 412, 413, 414, 415, 416, 417, 421, 422, 423, 424, 429, 463, 469, 470, 471, 477, 478, 482, 495, 496, 497, 498, 499, 500, 501, 502, 503, 504, 505, 506, 507, 508, 509, 510, 511, 512, 513, 514, 515, 516, 517, 518, 519, 520, 521, 522, 523, 524, 525, 526, 527, 528, 538, 539, 542, 543, 544, 545, 546, 547, 548, 549, 551, 555, 556, 561, 562, 563, 564, 565, 566, 567, 568, 569, 570, 571, 572, 573, 574, 575, 576, 577, 578, 579, 580, 581, 582, 583, 584, 585, 586, 587, 588, 589, 590, 591, 592, 606, 607, 608, 609, 610, 611, 612, 613, 614, 615, 616, 617, 618, 619, 628, 629, 630, 631, 632, 633, 634, 635, 636, 637, 638, 639, 640, 641, 642, 643, 644, 645, 646, 647, 648, 649, 650, 651, 652, 653, 654, 655, 656, 657, 673, 674, 676, 677, 678, 679, 680, 681, 692, 693, 694, 695, 696, 697, 698, 699, 700, 701, 702, 703, 704, 705, 706, 707, 708, 709, 710, 711, 712, 713, 714, 715, 716, 717, 718, 719, 720, 721, 722, 739, 740, 741, 742, 743, 744, 745, 746, 757, 758, 759, 760, 761, 762, 763, 764, 765, 766, 767, 768, 769, 770, 771, 772, 773, 774, 775, 776, 777, 778, 779, 780, 781, 782, 783, 784, 785, 786, 787, 788, 804, 805, 806, 807, 808, 809, 810, 811, 812, 813, 826, Новокаламинское участковое лесничество 1, 2, 3, 4, 5, 14, 15, 16, 17, 18, 20, 37, 38, 39, 40,			

			41, 42, 43, 49, 50, 51, 52, 53, 54, 55, 56, 57, 58, 59, 60, 61, 62, 63, 92, 93, 94, 95, 96, 103, 104, 109, 114, 118, 119, 151, 160, 161, 162, 163, 164, 165, 166, 170, 171, 172, 173, 174, 175, 176, 177, 178, 179, 180, 205, 206, 207, 208, 214, 215, 216, 217, 218, 219, 220, 221, 222, 223, 224, 225, 226, 227, 228, 229, 230, 231, 232, 233, 234, 235, 236, 237, 238, 265, 266, 267, 271, 272, 273, 274, 275, 279, 280, 281, 282, 283, 284, 285, 286, 287, 288, 289, 290, 291, 292, 293, 294, 295, 296, 297, 298, 299, 300, 326, 327, 328, 329, 330, 331, 332, 333, 334, 335, 336, 337, 338, 339, 340, 341, 342, 343, 344, 349, 350, 351, 352, 353, 354, 355, 356, 357, 358, 359, 360, 397, 398, 399, 400, 401, 402, 403, 404, 405, 406, 407, 414, 415, 416, 417, 418, 419, 420, 421, 422, 459, 460, 461, 462, 463, 464, 465, 466, 467, 468, 469, 475, 476, 477, 478, 479, 480, 481, 482, 483, 518, 519, 520, 521, 522, 523, 524, 525, 532, 533, 534, 535, 536, 537, 538, 539, 540, 541, 542, 574, 575, 576, 577, 578, 587, 588, 589, 590, 591, 592, 593, 594, 595, 596, 597, 625, 626, 658, 659, 660, 661, 662, 663, 664, 665, 692, 693, 694, 695, 696, 697, 698, 699, 700, 701, 702, 724, 725, 726, 727, 728, 729, 730, 731, 732, 733, 734, 735, 746, 747, 748, 749, 750, 751, 752, 753, 754, 755, 756, 757, 758, 759, 760, 761, 762, 763, 764, 765, 766, 767, 768, 769, 770, 771, 772, 773, 774, 775, 776, 777, 778, 779, 780, 781, 782, 783, 784, 785, 786, 787, 788, 789, 790,			

			791, 792, 793, 794, 795, 796, 797, 798, 799, 800, 801, 802, 803, 804, 805, 806, 807, 808, 809, 810, 811, 813, 814, 815, 816, 817, 818, 819, 820, 821, 822, 823, 824, 825, 826, 827, 828, 829, 830, 831, 832, 833, 834, 835, 836, 837, 838, 1 031, 1 046, 1 061, 1 062, Пит-Городокское участковое лесничество 36, 37, 38, 39, 40, 72, 85, 86, 89, 106, 107, 108, 109, 154, 170, 195, 196, 197, 294, 295, Сухо-Питское участковое лесничество 191, 192, 193, 194, 195, 196, 197, 198, 199, 200, 201, 202, 203, 204, 205, 206, 207, 208, 209, 210, 211, 212, 213, 214, 215, 216, 217, 218, 219, 220, 221, 222, 223, 224, 225, 226, 227, 228, 229, 230, 231, 232, 233, 234, 235, 236, 237, 238, 239, 240, 241, 242, 243, 244, 245, 246, 247, 248, 249, 250, 251, 252, 253, 254, 255, 256, 257, 258, 259, 260, 261, 262, 263, 264, 265, 266, 267, 268, 269, 270, 271, 272, 273, 274, 275, 276, 277, 278, 279, 280, 281, 282, 283, 284, 285, 286, 287, 288, 289, 290, 291, 292, 293, 294, 295, 296, 297, 298, 299, 300, 301, 302, 303, 304, 305, 306, 307, 308, 309, 310, 311, 312, 313, 314, 315, 316, 317, 318, 319, 320, 321, 322, 323, 324, 325, 326, 327, 328, 329, 330, 332, 333, 334, 335, 336, 337, 338, 339, 340, 341, 342, 343, 344, 345, 346, 347, 348, 349, 350, 351, 352, 353, 354, 355, 356, 357, 358, 359, 360, 361, 362, 363, 364, 365, 366, 367, 368, 369, 370, 371, 372, 373, 374, 375, 376, 377, 378, 379, 380, 383, 384, 385,			

			386, 387, 388, 389, 390, 391, 392, 393, 394, 395, 396, 397, 398, 399, 400, 401, 402, 403, 404, 405, 406, 407, 408, 409, 410, 411, 412, 413, 415, 416, 417, 418, 419, 420, 421, 423, 424, 425, 426, 427, 428, 430, 431, 432, 433, 434, 435, 436, 437, 438, 439, 440, 441, 442, 443, 444, 445, 446, 447, 448, 449, 450, 451, 452, 453, 454, 455, 456, 457, 458, 459, 460, 461, 462, 463, 464, 465, 466, 467, 468, 469, 470, 471, 472, 473, 474, 475, 476, 477, 478, 479, 480, 481, 482, 483, 484, 485, 486, 487, 488, 489, 490, 491, 492, 493, 494, 495, 496, 497, 498, 499, 500, 501, 502, 503, 504, 505, 506, 507, 508, 509, 510, 511, 512, 513, 514, 515, 516, 517, 518, 519, 520, 521, 522, 523, 524, 525, 526, 527, 528, 529, 530, 531, 532, 533, 534, 535, 536, 538, 539, 540, 541, 542, 543, 544, 545, 546, 547, 548, 549, 550, 551, 552, 553, 554, 555, 556, 557, 558, 559, 560, 561, 562, 563, 564, 565, 566, 567, 568, 569, 570, 571, 572, 573, 574, 575, 576, 577, 578, 579, 580, 581, 582, 583, 584, 585, 586, 587, 588, 589, 590, 591, 592, 593, 594, 595, 596, 597, 598, 599, 600, 601, 602, 603, 604, 605, 606, 607, 608, 609, 610, 611, 612, 613, 614, 615, 616, 617, 618, 619, 620, 621, 622, 623, 624, 625, 626, 627, 628, 629, 630, 631, 632, 633, 634, 635, 636, 637, 638, 639, 640, 641, 642, 643, 644, 645, 646, 647, 648, 649, 650, 651, 652, 653, 654, 655, 656, 657, 658, 659, 660, 661, 662, 663, 664, 665, 666, 667, 668, 669, 670, 671, 672, 673, 674,			

			675, 676, 677, 678, 679, 680, 681, 682, 683, 684, 685, 686, 687, 688, 689, 690, 691, 692, 693, 694, 695, 696, 697, 704, 705, 706, 707, 708, 709, 710, 711, 712, 713, 714, 715, 716, 717, 718, 719, 720, 721, 722, 727, 728, 729, 730, 731, 732, 733, 734, 735, 736, 737, 738, 739, 747, 756, 757, 758, 759, 760, 761, 762, 763, 764, 781, 782, 783, 784, 785, 786, 792, 793, 794, 795, 796, 802, 803, 804, 805, 806, 807, 808, 809, 813, 814, 815, 816, 817, 818, 819, 820, 821, 822, 826, 827, 828, 829, 830, 831, 832, 833, 837, 838, 839, 840, 841, 1 078, 1 079, 1 096, 1 097, 1 111, 1 112, 1 113, 1 114, 1 115, 1 128, 1 129, 1 130, 1 131, 1 146, 1 147, 1 156, 1 209, 1 210, 1 211, 1 212, 1 233, 1 234, 1 260, 1 276, 1 295, Тейское участковое лесничество 914			

СЛУЖБА
по государственной охране
объектов культурного наследия
Красноярского края

Ленина ул., д. 108, г. Красноярск, 660017
Телефон: (391) 228-93-37
http://www.ookn.ru
E-mail: info@ookn.ru

18.05.2022 № 102-2428

На № 362 от 27.04.2022

ООО «ИТЦ «ЗемЛесПроект»
Представителю по доверенности

М.С. Мещерякову

а/я 26735
ул. Академгородок, д. 50, стр. 19
г. Красноярск
660036
(простое, по e-mail: pto@zemles.com)

Об объектах культурного наследия

В связи с запросом информации о наличии объектов культурного наследия на территории лесного участка, расположенного в Северо-Енисейском районе Красноярского края (Северо-Енисейское лесничество, Тейское участковое лесничество, кв. № 923, Новокамалинское участковое лесничество, кв. № 14) (согласно предоставленной схеме) (далее – Участок), сообщаем.

Объектов культурного наследия федерального, регионального, местного (муниципального) значения (в том числе включенных в единый государственный реестр объектов культурного наследия (памятников истории и культуры) народов Российской Федерации), выявленных объектов культурного наследия на территории Участка нет.

В соответствии с п. 1 ст. 36 Федерального закона от 25.06.2002 № 73-ФЗ «Об объектах культурного наследия (памятниках истории и культуры) народов Российской Федерации» (далее – Федеральный закон № 73-ФЗ) проектирование и проведение земляных, строительных, мелиоративных, хозяйственных работ, указанных в статье 30 настоящего Федерального закона работ по использованию лесов и иных работ осуществляются при отсутствии на данной территории объектов культурного наследия, включенных в реестр, выявленных объектов культурного наследия или объектов, обладающих признаками объекта культурного наследия, либо при условии соблюдения техническим заказчиком (застройщиком) объекта капитального строительства, заказчиками других видов работ, лицом, проводящим указанные работы, требований настоящей статьи.

Информацией об отсутствии объектов, обладающих признаками объекта культурного наследия, на территории Участка служба по государственной охране объектов культурного наследия Красноярского края не располагает.

2

В соответствии со ст. 28 Федерального закона № 73-ФЗ в случае, если орган охраны объектов культурного наследия не имеет данных об отсутствии на земельных участках, подлежащих воздействию в ходе земляных, строительных, мелиоративных, хозяйственных работ, работ по использованию лесов и иных работ, объектов, обладающих признаками объекта культурного наследия в соответствии со статьей 3 настоящего Федерального закона, проводится государственная историко-культурная экспертиза (далее – ГИКЭ) в целях определения наличия или отсутствия объектов, обладающих признаками объекта культурного наследия.

Согласно п. 6 Положения о ГИКЭ, утвержденного постановлением Правительства Российской Федерации от 15.07.2009 № 569, экспертиза проводится по инициативе заинтересованного органа государственной власти, органа местного самоуправления, юридического или физического лица (далее – заказчик) на основании договора между заказчиком и экспертом, заключенного в письменной форме в соответствии с гражданским законодательством Российской Федерации.

Перечень экспертов, уполномоченных на проведение ГИКЭ, размещен на официальном сайте Министерства культуры Российской Федерации по адресу: https://culture.gov.ru/documents/eksperty-po-provedeniyu-gosudarstvennoy-istoriko-kulturnoy-ekspertizi/.

Начальник отдела учета
объектов культурного наследия И.А. Русина

Рудакова Галина Дмитриевна
228 97 29 (доб. 128)

Трофимов Александр Александрович
200 15 31 (доб. 224)